سبت ١ اغسطس (آب) ١٩٦٤
٢٣ ربيع أول ١٣٨٤
٢٥ ابيب ١٦٨٠
1 AOUT 1964
Al-Ahram

١٤ صفحة

مؤسسا الأهرام سنة ١٨٧٥ : سليم وبشارة تقلا
جبرائيل بشارة تقلا (١٩١٢ - ١٩٤٣)
رئيس التحرير
محمد حسنين هيكل
السنة ٩٠ – العدد ٢٨٣٥٨

الأهرام

الاعلانات { في القاهرة : دار "الأهرام" ١٤ شارع مظلوم باشا
في الاسكندرية : دار "الأهرام" ١٠ طريق الحرية

الاشتراكات { خمسة جنيهات مصرية لسنة كاملة
٢٥٠ قرشا لستة أشهر – ١٢٥ قرشا لثلاثة أشهر
وتضاف مصاريف البريد بالنسبة للاشتراكات الخارجية

١٥ مليما

دار "الأهرام"
القاهرة : ١٢ و ١٤ شارع مظلوم ت ٤٦٤٦٤
الاسكندرية : ١٠ طريق الحرية ت ٣٠١٠٠
العنوان التلغرافي : الأهرام القاهرة

٤٠٠٠ صورة من القمر

سفينة الفضاء الأمريكية "رينجر ٧" اصطدمت بسطح القمر في الساعة الثالثة والنصف بعد ظهر أمس

آلات للتصوير تنجح في التقاط أول صور لسطح القمر من مسافة قريبة قبل أن تصطدم السفينة "ببحر الغيوم"

السفينة قطعت ٢٢٨ ألف ميل في ٦٧ ساعة وتكلف برنامج إرسالها ٢٠٠ مليون دولار

...ء امس الى الارض اول صور تفصيلية دقيقة لوجه القمر المضيء ، ...ن مسافة قريبة . نجحت ست آلات للتصوير تحملها سفينة الفضاء ((رينجر ٧)) من التقاطها وارسالها الى الارض عن طريق اشارات ...ة .

...لمعتقد أن آلات التصوير تمكنت من التقاط ٤٠٠٠ صورة للنصف ...ن القمر المواجه للشمس قبل ان تصطدم سفينة الفضاء به ، وقد ...ة السفينة بمنطقة يطلق عليها العلماء اسم ((بحر الغيوم)) ، وذلك في ...الثالثة و ٢٥ دقيقة بعد ظهر امس ((بتوقيت القاهرة)) بعد أن قطعت ...٢٢٨٫٦٦٠ ميلا تقريبا في ٦٧ ساعة و ٣٥ دقيقة

...ور من زوايا حادة

...ت محطة المتابعة الواقعة في جولدستون بصحراء موجاي انها بدأت في الساعة الثالثة (بتوقيت القاهرة) في تلقي الصور التي سجلتها اثنان من آلات التصوير وهما تحملان ...ات زوايا حادة . وكانت سفينة الفضاء في ذلك الوقت على بعد ١٣٠٠ ميل من سطح القمر . ...، المحطة في تلقي الصور التي التقطتها الآلات الاربع الاخرى بعد ٣ دقائق من على بعد ...من سطح القمر ، حتى وصل عدد الصور التي التقطتها الآلات الست ٤٠٠٠ صورة ، ...ويس شوبمير مدير برنامج ابحاث الفضاء في مؤتمر صحفي عقده فيما بعد بانها (جيدة ...واضاف انه من المتوقع ان تنشر الصور الاولى خلال ٢٤ ساعة بعد ان يفحصها العلماء ...((رينجر ٧)) قد اطلقت يوم الثلاثاء الماضي من قاعدة ((كيب كينيدي)) بفلوريدا تحت ...عمل النفاث التابع لمعهد كاليفورنيا للتكنولوجيا ضمن برنامج لابحاث الفضاء بلغت نفقاته ...ة دولار .

...محاولة يجريها العلماء خلال عام

...هذه المحاولة ثاني محاولة يجريها العلماء الامريكيون خلال عام واحد فقد اطلقت في ...العام سفينة الفضاء ((رينجر ٦)) واصطدمت بالقمر على بعد ٦ اميال فقط من المركز ...ولكن آلات التصوير التي كانت تحملها توقفت عن العمل فجأة .

...الولايات المتحدة ارسال سفينتين اخريين الى القمر في اوائل العام القادم وستقومان ...ة سفينة الفضاء ((رينجر ٧)) وذلك قبل محاولة ارسال انسان آلي الى القمر بعد ...سنة .

...العلماء الان على فحص شرائط التسجيل المغناطيسية وتحميض الافلام التي سجلت ...صور وهي من مقاس ٣٥ ملليمترا .

...د هنا الرئيس الامريكي جونسون العلماء والفنيين الامريكيين الذين اشتركوا في المحاولة ...ة لتصوير القمر عن طريق سفينة الفضاء ((رينجر ٧)) .

...علن جماعة من العلماء والصحفيين كانوا ملتفين حول تلفزيون في مركز ...اريخ بقاعدة ((كيب كينيدي)) انهم شاهدوا نقطة بيضاء صغيرة في المكان المحدد لاصطدام ...ة الفضاء بالقمر وذلك بعد ٢٠ ثانية من الوقت المحدد للاصطدام .

ونقلت امس وكالة ((تاس)) السوفييتية انباء نجاح سفينة الفضاء الامريكية من الوصول الى القمر في النشرة التي تصدرها باللغة الروسية . وقد علقت الوكالة على هذه الانباء بقولها ان روسيا كانت هي الرائدة في تصوير القمر بواسطة الصواريخ .

واضافت الوكالة ((ان العلماء السوفييت يرجحون ان يكتشفوا ان اطلاق سفينة الفضاء ((رينجر ٧)) هو عمل جديد تقوم به الولايات المتحدة في مناقشتها لبرنامج ابحاث الكون وفي دفعهم لدراسة الفضاء الجوي)) .

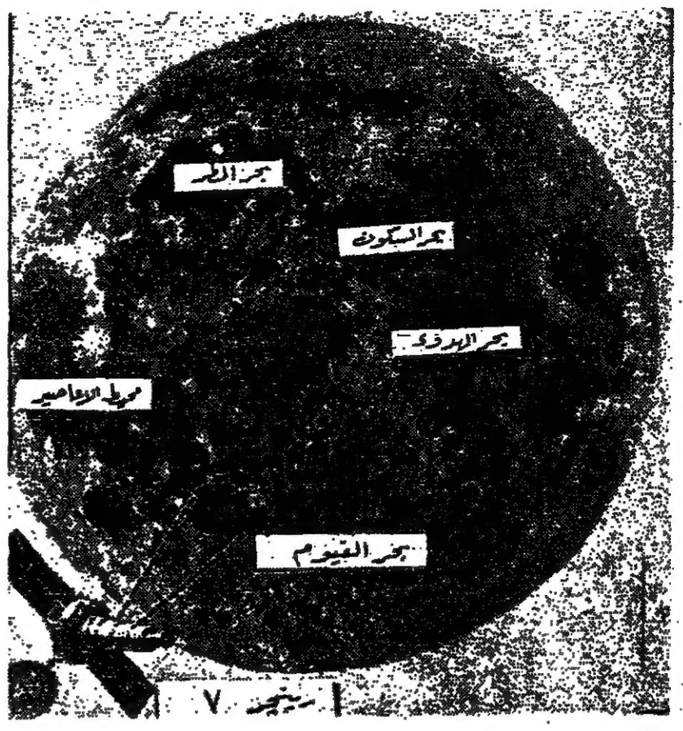

تبين الخطوط المنقطة الممتدة من رسم السفينة رينجر ٧ على وجه التقريب المنطقة التي هبطت فيها السفينة على سطح القمر . وتقع هذه المنطقة في جنوب غربي مركز الجانب المضيء من القمر . (صورة بالراديو للاهرام)

سيا تبدأ سلسلة

تجارب الصاروخية الجديدة

...ي في ٣١ – تاس – اعلن اليوم ان ...لسوفييتي سيطلق فوق المحيط الهادي ...ة جديدة بمختلفة من الصواريخ التي ...دات الى الفضاء ((وذلك في سلسلة ...ة التجارب .

...ي سلسلة اطلاق الصواريخ حتى نهاية ...العام . وسيصدر تحذير الى السفن ...ن بالابتعاد عن منطقة التجارب يوميا ...ا ما بين الظهر ومنتصف الليل ابتداء من ...امس الى ٣٠ ديسمبر .

...سفينة تجارية ذرية

...ها بريطانيا في عام ١٩٦٨

...ي في ٣١ – ا ب – اعلن اليوم ان ...زير المواصلات البريطاني في مجلس ...ان الحكومة البريطانية بدأت تجري ...مع الشركات الكبرى لبناء اكبر سفينة ...ذرية في العالم .

...الوزير انه اذا تم الاتفاق على ان ...الحكومة والشركات الصناعية تمويل بناء ...فينة فالتصميم بنازها في عام ١٩٦٨ . ...ف ان السفينة ستزود بمفاعل ذري ...ه بلجيكا مع بريطانيا في صنعه .

...لوتيللي يستعد لتسلم

...سكرتيرا لمنظمة الوحدة الافريقية

...المتحدة في ٣١ – من ليفون كيشيشيان – ...السيد ديالو تيللي رئيس وفد غينيا ...المتحدة لتسلم مهام منصبه الجديد ...لمنظمة الوحدة الافريقية . وقد استقال ...ن رئاسة اللجنة الخاصة المكلفة من ...تحدة بمكافحة التمييز العنصري عوالقي ...اع اللجنة بيانا اكد فيه انه سيواصل ...في منصبه الجديد لمكافحة التمييز ...ي في جنوب افريقيا .

...المرجح انتخاب عبد القادر شتوتلي ...لجزائر السابق في الامم المتحدة رئيسا ...للجنة خلفا لتيللي .

...حكمت ابو زيد تقول

...ميزانية الرعاية الاجتماعية ...سبحت ٧٫٥ مليون جنيه

التفصيلات صفحة ٦

فشل مؤامرة لاسقاط طائرة مكاريوس

القوات التركية بدأت – قرب قبرص – أضخم مناورات في تاريخها

اثينا في ٣١ – وكالات الانباء – نشرت صحيفة ((اليفثيريا)) اليونانية ، ان مجهولين قاموا بتخريب اجهزة الاتصال اللاسلكي في برج المراقبة بمطار نيقوسيا ، قبل بضع دقائق من الموعد المحدد لهبوط الطائرة التي اقلت الرئيس مكاريوس عند عودته امس من اليونان .

وقالت الصحيفة ان هذا الحادث كان يمثل مؤامرة على حياة الرئيس القبرصي ، ولكن المؤامرة فشلت لان المخربين عطلوا اجهزة غير التي استخدمت في توجيه طائرة مكاريوس ، وانزالها سالمة الى الارض .

وقد استقبل مكاريوس استقبالا حماسيا بعد عودته من اثينا حيث اجرى مشاورات مع المسئولين اليونانيين . واعلن مكاريوس بعدها ان شعب قبرص لن يقبل اي حل وسط لقضيته وانه مصمم على نيل استقلاله الكامل وتقرير مصيره بنفسه . وان قبرص على استعداد لمواجهة اي غزو ، وللقتال حتى الموت دفاعا عن حريتها .

واكد انه توصل الى تفاهم كامل مع الحكومة اليونانية على اتباع خطة مشتركة فيما يختص بقضية قبرص وضرورة ايجاد حل لها ، داخل نطاق الامم المتحدة .

كما اكد انه غير متفائل بالنسبة لنتائج المحادثات التي يجريها ساكاري تومبوجا ، الوسيط الدولي ، في جنيف لايجاد تسوية للمشكلة القبرصية .

وجاء من استانبول ان القوات العسكرية التركية بدأت اضخم مناورات عسكرية تجريها تركيا في تاريخها الحديث وتجري هذه المناورات التي تشترك فيها وحدات من الجيش والبحرية والطيران ، في جنوب الاناضول على بعد ثمانين ميلا من قبرص . ومن المقرر ان تستمر هذه المناورات اسبوعا .

وجاء من اثينا ان الحكومة اليونانية استدعت للتجنيد فورا الشبان الذين كان من المقرر ان يستدعوا بعد شهرين . وعرف ان هذا الاجراء اتخذ لمواجهة احتمالات الازمة القبرصية .

صفاقة !

اذاع راديو اسرائيل امس ان الاتحاد الاسرائيلي للعبة الشطرنج وجه الدعوات للاشتراك في الدورة الدولية للشطرنج التي ستجرى في تل ابيب بعد ثلاثة اشهر .

وقال ان الدعوة وجهت ايضا الى لبنان وتونس بوصفهما عضوين في الاتحاد الدولي للشطرنج !.

اعتقال ٩ في فرنسا

يحملون منشورات ضد اليهود

باريس في ٣١ – ر – ي.ب.ا – اعلنت سلطات البوليس الفرنسي اليوم انها اعتقلت ٩ اشخاص في باريس وحدة من فرنسية لاستجوابهم . وقالت ان هؤلاء الاشخاص ضبطت معهم منشورات ضد اليهود قام بطبعها الحزب الاشتراكي البريطاني .

ووصفت سلطات البوليس المعتقلين بانهم يمثلون ((حركة نازية جديدة)) وانهم اعضاء في الاتحاد العالمي للاحزاب الاشتراكية الاقليمية .

لن يرفع سن الزواج

التفصيلات (ص ٣)

مقاومة شعب ايران لتحالف الشاه مع اسرائيل

تقرير خطير من داخل ايران عن مظاهر المقاومة لسياسة الشاه

تلقت الامانة العامة للجامعة العربية تقريرا خطيرا عن الاوضاع في ايران وعن مقاومة الشعب لتحالف الشاه مع اسرائيل . ومن اهم ما يتضمنه التقرير خطابا القاه اخيرا سماحة العلامة ((الخميني)) زعيم رجال الدين ، وقد فرضت السلطات الايرانية حصارا عليه حتى لا يتسرب خارج البلاد ، بعد ان القى في حفل ديني بمدينة ((قم)) الايرانية . والخطاب يصور واقع ايران تصويرا دقيقا ، وقد سلمته احدى الدول بطريقة رسمية الى الجامعة العربية .

وقد وضع الخطاب امام الرأي العام الخارجي حقائق تعرف لاول مرة ، منها :

● ان كثيرا من الضحايا سقطوا في المظاهرات المتعددة التي حاول فيها الشعب ان يعبر عن رأيه في الاوضاع القائمة .

وكان من اخطر الاحداث التي وقعت حادث يوم ٥ يونيو الذي اشار اليه الخميني بقوله ((ان الكثيرين فقدوا ابناءهم واخوتهم وآباءهم في هذا اليوم المشئوم)) .

● ان مدينة بندر عباس اصبحت اكبر المعتقلات الايرانية التي تضم الآلاف من الاساتذة الجامعيين والمثقفين ورجال الدين والطلبة لانهم كما يقول التقرير لم يطالبوا بشيء ((الا انهم لا يريدون ان يعيشوا في ظل كل مظاهر الاستعمار)) .

(البقية ص ١٢ ع ٨)

شاه ايران

حسن علي منصور

في دوامة الوهم !

لندن في ٣١ – ر – سأل اليوم النائب العمالي دافيد ويتزمان في مجلس العموم عما اذا كان وزير الخارجية البريطانية قد درس التقارير الاخيرة ((التي ارسلت اليه)) عن ازدياد تسلح الجمهورية العربية المتحدة والمعدات العسكرية التي تتلقاها . ثم قال هذا النائب ان التسلح المصري من شأنه ان يزيد سباق التسلح في الشرق الاوسط ((وما هو الاجراء الذي يتخذه وزير الخارجية بشأن هذه المسألة وفقا للبيان الثلاثي الذي اصدرته امريكا وبريطانيا وفرنسا بشأن الشرق الاوسط عام ١٩٥٠ !)) .

ورد روبرت مايو وكيل وزارة الخارجية من بيان مكتوب يقول : ((لقد درست التقارير وما تضمنته من ادلة ، وليس لدي بعد ذلك ما اضيفه الى الرد الذي ادلى به وزير الخارجية في يوم ٢٠ يوليو .)) .

وكان رد ريتشارد بتلر وزير خارجية بريطانيا هو ((اننا نعتبر الامم المتحدة المسئولة الاولى عن صون السلام في المنطقة ، وانه اذا ما بدا اي تهديد للسلام فاننا سنقوم فورا باجراء مشاورات مع الامم المتحدة ونتخذ اي اجراء نشعر بانه ضروري)) .

لا ازمة في القبول بالجامعات

لمدة ١٠ سنوات قادمة

صرح الدكتور عبد العزيز السيد وزير التعليم العالي بانه لن تكون هناك ازمة في القبول بالجامعات او المعاهد العليا خلال السنوات العشر القادمة ، وان كل طالب – او طالبة – سيجد مكانه في الجامعة وسيستمر في الدراسة بها . لن يحرم منها مادامت اللوائح والقوانين لا تحول دون ذلك مثل استنفاد سنوات الرسوب او غير ذلك .

وقال ((ان لائحة جديدة سيتم وضعها لاعادة تنظيم الجامعات اداريا . وتطوير الدراسة فيها بما يتمشى مع التطور الناهض في البلاد بحيث لا يصبح التعليم هدفا للعمل والوظيفة فحسب ، ولكن هدفا لخدمة العلم والفن والنهضة الصناعية والانتاجية في البلاد .

وسيعقد الوزير اجتماعا اليوم لتحديد اعداد الطلاب الذين سيقبلون في كل كلية بالجامعات طبقا لقرار المجلس الاعلى للجامعات الذي يقضي بقبول ٢٥ الف طالب وطالبة هذا العام .

(التفاصيل ص ٧)

بن بيللا يزور اليوم موقع الباخرة "نجمة الاسكندرية" في عنابة

الرئيس الجزائري يجتمع بأعضاء لجنة التحقيق في الحادث ويزور المصابين

صرح الدكتور محمد الصغير نقاش وزير الشئون الاجتماعية الجزائري في حديث تليفوني مع ((الاهرام)) امس بان من المقرر ان يسافر الرئيس الجزائري احمد بن بيللا صباح اليوم بالطائرة الى عنابة حيث يتفقد حطام الباخرة ((نجمة الاسكندرية)) والمباني والمنشآت التي انهارت بسبب الانفجار . ثم يزور بعد ذلك الجرحى في المستشفى والبحارة المصريين الذين نجوا ويجتمع باعضاء اللجنة الفنية من المصريين والجزائريين الذين يتابعون التحقيق في حادث الانفجار المروع .

وسيصحب الرئيس الجزائري في زيارته السيد محمدي السعيد نائب رئيس الجمهورية وعضو المكتب السياسي والكولونيل محمد ولد الحاج عضو المكتب السياسي وخمسة من الوزراء الجزائريين وكبار رجال رياسة الجمهورية وحزب جبهة التحرير . والمنتظر ان يعود الرئيس بن بيللا ومرافقوه الى العاصمة الجزائرية في المساء . والمفهوم انه بعد عودة الرئيس الجزائري من زيارته سيقوم المكتب السياسي الجزائري بعقد اجتماع عاجل .

وكان الرئيس بن بيللا قد استعد لزيارة عنابة منذ ايام ولكنه اجل هذه الزيارة لحضور الاجتماع المفاجيء للمكتب السياسي والذي اعلن بعده الرئيس الجزائري مباشرة بيانه الصريح الذي اتهم فيه اعداء الثورتين المصرية والجزائرية بتدبير الحادث .

كما صرح السيد محمد بن موسى قائد السلاح البحري الجزائري ورئيس اللجنة الفنية بان التحقيق يسير في خطوات سريعة ، وان من المنتظر ان يعلن هذا الاسبوع ((حقائق خطيرة)) كشفها التحقيق . وقد تم امس انتشال جثث اخرى من جثث البحارة المصريين وتعرف عليهم قبطان الباخرة ، وستوسل الى القاهرة في اول فرصة تسمح بها حركة الطيران .

وما زال التحقيق في الحادث يجري في سرية تامة وتكتم شديد ، وقد انتهى حصر كل الذين كانوا في ميناء عنابة وقت الانفجار وبعده ، وهم الان – كما صرح مصدر مسئول في عنابة للاهرام – يباشرون اعمالهم كالمعتاد ولكن اسماءهم ارسلت الى المحققين لاستدعائهم وسؤالهم عن اية ملاحظة لاحظوها وقت الحادث .

١٤ الف دينار من العراق

لضحايا الانفجار في عنابه

الجزائر في ٣١ – ر – قدم اليوم السيد قاسم المفتي سفير العراق في الجزائر الى الحكومة الجزائرية ١٤ الف دينار ، مساهمة منها في اغاثة اهالي عنابه الذين هدم حادث انفجار السفينة ((نجمة الاسكندرية)) منازلهم .

بن بيللا يقبل استقالة

وزير السياحة الجزائري

الجزائر في ٣١ – ر – اذيع رسميا اليوم ان الرئيس الجزائري احمد بن بيللا قد قبل استقالة احمد قايد وزير السياحة من الوزارة على ان يبقى عضوا في اللجنة المركزية لحزب جبهة التحرير .

ولقد تردد اليوم انه من المحتمل تعديل الوزارة قريبا ، ولكن المراقبين يستبعدون اجراء هذا التعديل قبل انتخابات المجلس الوطني التي ستجرى في سبتمبر القادم .

الوفد العراقي يسافر غدا

بعد ان انهى محادثاته

عاد الى القاهرة مساء امس الوفد العراقي برياسة الفريق طاهر يحيى رئيس وزراء العراق . وكان الوفد قد غادر الاسكندرية صباح امس بعد انتهاء زيارته لها ، وتوجه الى مديرية التحرير يصحبه السيد انور سلامه وزير العمل وامضى ساعات في تفقد الطرق الزراعية الحديثة المنبعة هناك .

ويقيم الفريق طاهر يحيى مأدبة عشاء اليوم بدار السفارة العراقية ، لمناسبة سفر الوفد صباح غد ((الاحد)) عائدا للعراق . وسيحضر المأدبة السيد علي صبري رئيس الوزراء نائبا عن الرئيس جمال عبد الناصر . كما ينوب عن الرئيس في توديع الوفد رسميا بمطار القاهرة .

وقد تم في المحادثات التي اجراها الوزراء العراقيون الاتفاق على الخطوات التنفيذية لتحقيق التكامل بين الدولتين في مجالات مختلفة . كذلك تم الاتفاق على مساهمة الخبرة المصرية في ميادين الاصلاح الزراعي والري والتعليم بما يحقق الاهداف التي يسعى اليها العراق .

السادات يزور السلال

السلال يسافر لالمانيا الغربية للعلاج

الاسكندرية في ٣١ – مكتب الاهرام – زار السيد انور السادات رئيس مجلس الامة المشير عبد الله السلال رئيس اليمن في جناحه بمستشفى المواساة مساء اليوم .

وينتظر ان يسافر الرئيس اليمني في اوائل اغسطس الى المانيا الغربية للعلاج . وتم اليوم اتصال تليفوني لهذا الغرض مع السيد محمد الباشا سفير اليمن في بون .

وسيصل السفير اليمني الى القاهرة مساء اليوم لمقابلة المشير السلال وبحث الترتيبات الخاصة بسفره .

تأسيس شركة مصرية يمنية

لاستغلال وتسويق ملح اليمن

تم ظهر امس بالاسكندرية توقيع عقد اتفاق بين الجمهورية العربية المتحدة والجمهورية العربية اليمنية لتأسيس الشركة اليمنية لصناعة الملح برأس مال قدره ٨٠٠ الف جنيه موزعة على ٨٠ الف سهم تكون حصة الجمهورية اليمنية منها ٥١٪ والجمهورية العربية ٤٩٪ .

وتتولى الشركة البحث عن ملح كلوريد الصوديوم من مصادره الطبيعية في اليمن ، وكذلك املاح المعادن الاخرى المواجدة معه وتسويقها . وقد وقع العقد عن الجمهورية العربية المتحدة الدكتور عزيز صدقي نائب رئيس الوزراء للصناعة وعن جمهورية اليمن السيد عبد الله جزيلان نائب رئيس وزراء اليمن لشئون الاقتصاد .

سحق كل محاولات التسلل

عبر حدود اليمن

نقلت وكالة ((رويتر)) من لندن امس مقالا نشرته صحيفة ((ايفننج ستاندارد)) الانجليزية للورد كيلبراكن عن رحلة قام بها على حدود اليمن وقطع فيها ٧٠٠ ميل .

وذكر الكاتب الانجليزي ان القوات العربية المشتركة في اليمن تسيطر تماما على المسالك التي كانت تجرى منها عمليات التسلل المعادية لثورة اليمن . وقال انه استخدم في رحلته سيارة نقل وسيارة جيب كما سار على قدميه متنقلا بين بيحان في المحميات ومطار نجران عبر حدود السعودية ، وان عمليات سحق التسلل تمت في ٣ مناطق كان ابرزها منطقة حجة .

وقالت وكالات الانباء من لندن ان المسئولين البريطانيين امتنعوا عن التعليق على هذا المقال .

سيارات القطاع العام

تميز بلوحات خاصة من اليوم

يبدأ من اليوم تنفيذ نظام تمييز سيارات مؤسسات وشركات القطاع الصناعي العام بلوحات معدنية خاصة تحمل رمز (ق.ع) وهو رمز القطاع العام . سيبدأ اليوم كذلك تنفيذ قرار الدكتور عزيز صدقي نائب رئيس الوزراء وهو يقضي بان تحصل كل سيارة تابعة للقطاع العام على امر تشغيل .

وقف تعيينات العمد

في المحافظات الصحراوية

اصدرت وزارة الداخلية تعليمات تقضي بوقف جميع الاجراءات الخاصة بتعيين العمد في المحافظات الصحراوية الثلاث (مطروح والبحر الاحمر والوادي الجديد) على ان تؤجل هذه التعيينات الى موعد سيحدد فيما بعد .

وكان مديرو امن هذه المحافظات قد اصدروا قرارات بفصل العمد الذين ليسوا اعضاء عاملين بالاتحاد الاشتراكي من وظائفهم ولكن الوزارة امرت بايقاف تنفيذ هذه القرارات وعودة هؤلاء العمد لعملهم .

عمليات الثوار تشمل معظم مناطق الجنوب المحتل

بريطانيا تواصل عمليات الانتقام من الثوار بحرق الأراضي الزراعية

قالت وكالة ((رويتر)) من عدن امس ان بيانا صدر في عدن يعلن ان رجال القبائل الثائرة هاجموا دورية اخرى في ولاية ((وحيدي)) الواقعة ضمن محميات عدن الشرقية . وقد وقع اشتباك اصيب فيه جنديان ، ونتج عنه فقد مبلغ كانت تحمله الدورية لدفع مرتبات الجنود في ولاية وحيدي .

وبذلك تكون عمليات الثوار قد شملت معظم مناطق الجنوب المحتل ، بعد ان انتقلت الى مناطق الضالع والعوازل والفضلي . ويجري القتال الان في الجبهات الرئيسية الثلاث : ردفان ودثينة والضالع بينما يهاجم الثوار القوات البريطانية في المناطق الاخرى في عمليات سريعة تمهيدا لفتح جبهات اخرى . وقد ادت المعارك الجارية الى اصابة القوات البريطانية بخسائر كبيرة في الرجال والمعدات .

وقد ردت بريطانيا امس بعمليات تنكيل اخرى قصدت بها الانتقام من الثوار ، كما اعلنت انها تعترف بناصر بن عبد الله ((حاكما جديدا)) لسلطنة الفضلي رغم معارضة الشعب لذلك وعدم اعترافه بغير احمد بن عبدالله الفضلي سلطانا شرعيا للامارة . وفدمنعت بريطانيا السلطان الفضلي من دخول اية منطقة في الجنوب المحتل بعد ان كشف مؤامرة لندن ضد المنطقة التي تتخذ منها بريطانيا نقطة ارتكاز للعمل ضد الدول العربية .

وفي مجلس العموم امس كشفت بريطانيا عن مواصلتها عمليات الانتقام على لسان هيو فريزر وزير سلاح الطيران عندما سئله النائب العمالي فرانك اولون عما اذا كانت الحكومة ستوقف سياستها ضد السكان المدنيين في الجنوب المحتل ، التي تؤدي الى الحاق الاضرار بمحصولاتهم الزراعية وماشيتهم . وقال انه يطالب بذلك ((رغبة في تخفيف التوتر في الشرق الاوسط)) .

ورد فريزر بقوله ((لا . ان الحكومة ترفض هذا الطلب لان التوتر في الشرق الاوسط ليس من صنع ايدينا)) . ثم قال ((ان العقبة الرئيسية التي تحول دون ممارسة الزراعة قد نتجت عن الثورة)) . وحاول الا يعترف بالاسباب الحقيقية للثورة بقوله ((انها الثورة التي اشعلتها ايد من خارج المنطقة !)) .

دنقان ساندز

ثوار الكونجو يتقدمون في كل الجبهات

حكومة شمال كاتانجا تترك اقليمها وتهرب الى اليزابيث فيل

ليوبولدفيل في ٣١ – وكالات الانباء – تدل الانباء الواردة الى عاصمة الكونجو اليوم ، على ان الثوار يواصلون تقدمهم في جميع الجبهات ، وان قوات جيش الحكومة المركزية تتراجع امامهم وتهرب تاركة سلاحها مذعورة في كثير من الاحيان .

ويحاول مويس تشومبي رئيس الحكومة الجديد ان يقلل من قيمة عمليات الثوار ، ولكن المراقبين يقولون ان محاولات تشومبي للاتفاق مع زعماء الثوار لم تلق نجاحا وان قواتهم الزاحفة في اكثر من منطقة اصبحت تقترب من العاصمة يوما بعد يوم ، ومنها ما وصل الى مسافة لا تزيد على ستين ميلا منها .

وتقول وكالة اليونايتد بريس ان اعضاء حكومة الاقليم شمال كاتانجا كلهم قد هربوا الى اليزابيث فيل ، وطلبوا الالتجاء الى شرق كاتانجا ، بعد ان اجتاح الثوار الاقليم الشمالي . وقد بعثت حكومة الشمال برسالة عاجلة قبل فرارها تقول فيها انها مضطرة الى الرحيل في آخر لحظة امام قوات الثوار ، وقد الف زعيمهم جاستون سوميالو ، حكومة جديدة في البرت فيل .

وفي الوقت نفسه يتقدم ثوار الشمال متجهين جنوبا الى مدينة كامينا المشهورة التي تعتبر من اهم القواعد العسكرية ، وملتقى هاما للخطوط الحديدية . ومن هناك يفتح الطريق امامهم الى اليزابيث فيل .

اليوم اقرأ في
القوات المسلحة
مجلة كل مواطن
في عددها السنوي الممتاز
تسجيلا لاحتفالات الثورة
والعرض العسكري دقيقة بدقيقة
مع العدد كتيب من ٨ صفحات
عدد فاخر بالألوان والثمن قرشان

المكتبة الثقافية صدر اليوم
تقدم
العدد ١١٢
الشعر بين الجمود والتطور
الأستاذ العوضي الوكيل
تصدرها الثقافة والإرشاد القومي
المؤسسة المصرية العامة للتأليف والأنباء والنشر
٢
١٢٨ صفحة
ثقافة رفيعة بقروش قليلة
دار القلم ١٩ شارع ٢٦ يوليو ت ٥٥٠٣٢ / ٧٧٧٤١

هكذا من الأصل

هكذا من الأصل

شركة وادى كوم امبو

إحدى شركات المؤسسة المصرية العامة لاستصلاح الأراضى

ممارسة توريد ٤ خلاطات ميكانيكية ديزل للخرسانة سعة من ½ : ¾ م٣

تعلن الشركة عن حاجتها لتوريد ٤ خلاطات ميكانيكية ديزل للخرسانة سعة من ½ : ¾ متر مكعب فى ممارسة علنية محدد لها يوم الإثنين الموافق ٦٤/٨/٢٠ فى تمام الساعة الثانية عشرة ظهرا - بإدارة التموين بالمركز الرئيسى ٢٦ أ شارع شريف باشا عمارة الإيموبيليا - مع تقديم الكتالوجات فى الجلسة .

الألعاب الرياضية ●●●●

ظهور خامات طيبة فى بطولة الجمهورية للملاكمة لتكوين الصف الثانى

اقيمت بطولة الجمهورية العامة للاكمى الدرجة الاولى على حلقة استاد الاسكندرية ، واشترك فيها ١٨٠ ملاكما من جميع المناطق واستمرت مباراتها اربعة ايام وظهرت اثناء التصفيات خامات طيبة من ملاكمى الاقاليم وان كانت لاتزال فى حاجة الى صقل .

ففى وزن الذبابة فاز محمود حمزة من القاهرة على محمد متاع من الاسكندرية بالنقط .
وفى وزن الديك فاز حسنى فراج من القاهرة على السيد عبد الهادى من الاسكندرية بالنقط .
وفى وزن الريشة فاز محمد محمود سليم من الاسكندرية على محمد واتشمن بور سعيد بالنقط .
وفى وزن الخفيف فاز سعيد عبد الله من الجيزة على عبد الفتاح الجندى من الاسكندرية بالنقط بعد مباراة ذات مستوى رفيع .
وفى وزن خفيف الوسط فاز فؤاد جاد عبد الحميد من الاسكندرية على على شطا من القاهرة بالنقط : وكان الفرق بينهما قليلا لتقارب قوة اللاعبين .
وفى وزن الوسط فاز حسين صديق من الاسكندرية على احمد حرنوش من الجيزة بالنقط بعد مباراة قوية ممتعة
وفى وزن خفيف المتوسط فاز سيد النحاس من القاهرة على يس راغب من القاهرة بنقطة الثانى لكثرة اخطائه
وفى وزن المتوسط فاز احمد ماهر من القاهرة على زكى عباس زكى من الاسكندرية بالنقط وكانت مباراتهما مشوقة واتسمت بالاثارة وقوة الضربات .
وفى وزن خفيف الثقيل فاز سيد مرسال من القاهرة على احمد شلبى من الجيزة بالنقط .
وفى الوزن الثقيل فاز طلعت الدهشان من الاسكندرية على سعيد محمد محموه من الجيزة بالضربة القاضية فى الجولة الاولى ، وهى المباراة الوحيدة فى الحلقة التى تنتهى بالضربة القاضية .

بطولة المدارس الثانوية فى الطيران الشراعى

مراد مصطفى الفائز الاول فى بطولة المدارس الثانوية

اقيمت امس فى مطار امبابة ، بطولة الجمهورية للمدارس الثانوية فى الطيران الشراعى ، واشترك فيها عدد من طلبة مناطق القاهرة والاسكندرية والجيزة . وقد فاز بالمركز الاول مراد مصطفى عبد الحى الطالب بالخديوية ، يليه محمد شريف حفظى من الاورمان النموذجية ثم محمد السيد مراق من جاتكليس ، واحمد محمد احمد عجور من الخديوية ، فمدحت الصفتى نجم واحمد وجدى شكرى من الاورمان النموذجية ويحيى يوسف البربرى من الطبرى وباهر زكى طلبه من الرمل القديمة وادوارد فؤاد بشاره من المنار الثانوية . وقد اشرف على المسابقة صلاح زكى مدير مصاعد الطيران الشراعى ، وتألفت هيئة التحكيم من الطيارين : المقدم احمد محمد شريف واميل سميكه وحسن محمد حسن والنقيب عبد المنعم عبد القادر .

بطولة الناشئين فى الكرة الطائرة بالاسكندرية

افتتحت منطقة الاسكندرية للكرة الطائرة موسمها ببطولة لاندية الصبيان تحت ١٦ سنة ووزع صبحى النسخ رئيس المنطقة اعلاما تذكارية على رؤساء الفرق ابتدأت بعده اولى المباريات التى اسفرت عن فوز فريق نادى فرغلى على مركز شباب الشلالات ١٢/١٥ - ٣/١٥ : وفاز نادى الواحة على ساحة النصر ٣/١٥ - ١٢/١٥ .

جارينشا خلع ضرسه فشفيت ركبته !

انقذ جارينشا جناح ايمن فريق البرازيل ونادى يوفانوجو من ضرورة اجراء جراحة فى ركبته : بخلع ضرس فاسد ! فبعد خلع الضرس توقف انزلاق ركبته وخف ما كانت تسببه له من الم . واعلن متحدث باسم نادى يوفانوجو ان طبيب الاسنان قال انه اذا عادت الركبة الى الانزلاق فلا بد من اجراء العملية . وكان الاطباء قد اشاروا عليه باجراء الجراحة او اعتزال الكرة .

عمرها ١٣ سنة وتسجل رقما عالميا !

سجلت باتى كاربتو رقما عالميا فذا فى سباحة ١٥٠٠ متر حرة فى بطولة امريكا اذ قطعت المسافة فى ١٨و٣٠و٥ دقيقة ، فنسخت رقم زميلتها كارولين هاوس بطلة العالم السابقة التى جاءت فى المركز الرابع فى السباق ، وكان الرقم ١٨و٤٤ دقيقة . وفى الطريق الى هذا الرقم نسخت باتى الرقم العالمى لمسافة ٨٠٠ متر حرة اذ سجلت ٩و٤٧و٥ دقيقة : وكان الرقم القديم ٩و٥١و٦ لكارولين هاوس ايضا . والمسافتان غير اوليمبيتين . والبطلة الجديدة عمرها ١٣ سنة ووزنها ١٠٠ رطل !

ايطال المانيا فى دورة طوكيو يلعبون بالقاهرة

اتفقت اللجنة الاوليمبية بالمانيا الديمقراطية مع المهندس احمد الدمرداش تونى سكرتير عام اللجنة الاوليمبية العربية على اقامة مباريات دولية بين فرق المانيا التى ستشترك فى دورة طوكيو الاوليمبية وفرق الجمهورية العربية المتحدة وذلك عقب انتهاء الدورة الالمانية فى طريق عودتها الى بلادها .

وقد تحددت المدة من ٢ الى ٦ نوفمبر القادم موعدا لهذه المقابلات الرياضية بين فرق المانيا وفرق الجمهورية على ملاعب القاهرة وستجرى المنافسات فى ١٠ مسابقات هى : العاب القوى وكرة القدم والسباحة وكرة الماء والهوكى والغطس واللاكمة والجمباز والمصارعة ورفع الاثقال . يشترك فيها الرجال والسيدات ويبلغ عدد اعضاء هذه الفرق ١٥٠ لاعبا ولاعبة .

السباق الدولى الثانى للجياد العربية فى الاسكندرية

يقام غدا السباق الدولى الثانى للجياد العربية ٢ سنوات بنادى سبورتنج لمسافة ١٤٠٠ متر ، ويشترك فيه ١٢ جوادا من الجمهورية العربية المتحدة ولبنان والاردن والسعودية والعراق . والمرشح لهذا السباق الجواد عمر الذى فاز بجائزة لبنان فى الصيف الماضى بالاسكندرية وفى الشتاء ببيروت والمنافس له الفرسه العراقية ام العبايه ومن الجياد المحلية الجواد ابن جوهر .

الاهلى يتقدم اندية القاهرة فى الحلقة الاولى لبطولات القاهرة للسباحة

تقدم امس النادى الاهلى اندية القاهرة فى الحلقة الاولى لبطولة منطقة القاهرة فى السباحة التى اقيمت بنادى هليوبوليس . شهدت البطولة التى بدأت من التاسعة صباحا واستمرت حتى الثامنة مساء صراعا عنيفا بين السباحين .. والمدربين ! وقد تقدم الاهلى فى بطولة الناشئين وحصل على ١٠٥ نقط يليه الجزيرة ٩٣ فهليوبوليس ٥٨ وتقدم فى بطولة الناشئات وله ٧٨ يليه الجزيرة ٣٥ نقطة فهليوبوليس ٢٤ نقطة . وتقدم الاهلى بطولة الرجال والآنسات .

وفيما يلى نتائج المسابقات النهائية العامة :

٢٠٠ متر حرة : فاز واصف خالى مسجلا ٢و١٢و٢ دقيقة يليه محرم الراغب
١٠٠ متر حرة : ايناس العطار وسجلت ٢و١٠و١ تليها نانى السلجدار .
٢٠٠ متر فراشة : عبد الحى سليمان مسجلا ١و٢٢و٢ دقيقة يليه واصف خالى .
٢٠٠ متر فراشة سيدات : ايناس العطار وسجلت ٥و٣٦و٢ دقيقة تليها ماجده عز .

وفيما يلى نتائج مسابقات الناشئين والناشئات :

١٠٠ متر حرة ١٦ سنة : هانى مصطفى وسجل ٣و١ يليه احمد الجندى . وفى ٥٠ حرة تحت ١٢ سنة : فاز محمد ياسر منصور مسجلا ٩و٣٣و٠ يليه هانى منصور . وفى ٤٠٠ حرة تحت ١٤ سنة : فاز محمود مجدى مسجلا ٤و١٤و٥ يليه حسام البارودى .

ويلسون يهزم فتحى فى بطولة بادن بادن

فاز بورى ويلسون الانجليزى على فتحى محمد على فى بطولة بادن بادن الدولية للتنس امس ٤/٦ ، ٤/٦ فى الدور الثانى للبطولة

خدمات سريعة بالتليفون

شركة النصر للتليفزيون - مراكز الخدمة والصيانة

للاصلاح والخدمات المنزلية اتصلوا

* القاهرة ت ٢٧٣٥١ - ٢٧٣٥٢ - ٢٧٣٥٣
مركز خدمة شبرا ١٢٠ ش سليمان الحلبى (دوبريسابقا)
مركز خدمة كمال الدين صلاح ٣٣ ش كمال الدين صلاح بجاردن سيتى
مركز خدمة مصر الجديدة غرناطة (عمارة بكير)
روكسى ت ٨٦١٨٨٥
* الاسكندرية ٢٧٢٧٠ - ٢٧٢٧٨ - ٢٧٢٧٩
مركز خدمة اسكندرية ٤٦ طريق الحرية ت ٢٧٨٧٨
مركز خدمة رشدى ١٢٩ شارع احمد شوقى ت ٧٩٣٥٠
* دمنهور شارع الجمهورية عمارة عمر زيدان ت ١١٣٣
* طنطا ١٠ شارع احمد ماهر ت ٥٣٥٥
* المنصورة ٣ شارع على باشا مبارك بتوريل ت ٥٥٨٦
مركز خدمة الزقازيق محلات عمر افندى بالزقازيق
* بورسعيد ٧ شارع صفية زغلول ٣٩٠٢
* السويس تقاطع شارع الجلاء والجيش ت ٢١٤٦
* اسوان ٤ ج ابطال التحرير والاسكان المتوسط ت ٥٤٧

★ صيانة التليفزيون

عبد الرؤف بهجت ٢٥ منصور باب اللوق ت ٢٨٩١٧
المكتب الهندسى الصناعى ١٨ هدى شعراوى ٣١٦٥٨
مؤسسة التليفزيونجى ت ٢٨١٧٣ - ٢٠٢٤٨
شركة فينوس ت ٧٧٧٥٠ اصلاح سريع بالمنزل والمركز
تليفزيون الجارحى ٢٤٨٧٠ امام وزارة الداخلية عابدين
عزاز بولس ١٠٣ شارع الجمهورية ت ٩٠٤٩٥٥

خدمات شركة الشرق الاوسط لعموم التامينات والتجارة للتليفزيون والراديو والثلاجات والغسالات والبوتاجاز والسخانات والادوات المنزلية ٥و٧ شارع الجمهورية بعابدين ت ٩٠٨٣٠٦ و ٩٠٨٩٥٥

★ مصر الجديدة

مركز حامد لخدمة التليفزيون ٤٢ ش البارون ت ٨٦٦٣٦٤

خدمات سريعة بالاسكندرية

* مؤسسة صلاح الدين للتليفزيون ٦١ صفية زغلول ت ٢٣٥٤
* شركة اضواء المدينة للتليفزيون ٧٣٤٧٨ تصليح بالمنازل

★ خدمات شاهر

من الباب للباب
* التليفزيون * الراديو * الثلاجات * الغسالات
* السخانات * الافران * الخلاطات * المكاوى
* ماكينات الخياطة * المكانس الكهربائية
* الساعات * اجهزة تكييف الهواء
★ اصلاح جميع الماركات وجميع الاجهزة حتى المتعذر اصلاحه . خدمة ممتازة مواعيد مضبوطة
★ للتليفزيون ٨/٧٧١١٧ ★ للاجهزة الاخرى ٧٠١١٧

★ خدمات فيليبس

من الباب للباب
لاصلاح اجهزة الراديو والتليفزيون
القاهرة ٧٩٨٧٩ - ٧٩٨٧٨ - ٥٧٤٣١
الاسكندرية ت ٢٥٧٦٠ - ٧٤٢٩٥
تصلك السيارة لسحب الجهاز واعادته

المؤسسة العامة لهيئة مديرية التحرير

تعلن عن حاجتها إلى الوظائف الآتية لتعيينها بمناطقها (الجنوبية - الشمالية - الفتح)

١ - حملة بكالوريوس الزراعة شعبة عامة - بساتين - انتاج حيوانى - آلات زراعية أو معاهد زراعية عليا .
٢ - حملة دبلوم الزراعة الثانوية .
٣ - حملة بكالوريوس التجارة .
٤ - حملة ليسانس الحقوق .
٥ - حملة بكالوريوس الطب البيطرى .
٦ - حملة بكالوريوس الهندسة قسم ميكانيكا أو كهرباء (خبرة سنتين أو ثلاثة) .
٧ - حملة دبلوم الصنايع الثانوى أقسام ميكانيكا - سيارات - كهرباء .

وذلك لشغل الوظائف الخالية بالهيئة طبقا للمؤهل المطلوب ويشترط فيمن يتقدم طبقا لهذا الاعلان أن تتوافر فيه الشروط الآتية :

١ - أن يكون عربى الجنسية ومن رعايا الجمهورية العربية المتحدة .
٢ - أن يكون قد أدى الخدمة العسكرية أو اعفى منها .
٣ - أن لايقل سن المتقدم عن ١٨ سنة .
٤ - أن يكون مستوفيا لشروط اللياقة الطبية .

وتقدم الطلبات أو ترسل بالبريد على الاستمارة رقم ١٧ ع.ح أو عرضحال تمغه فئة الخمسين مليما فى ميعاد أقصاه السبت ١٥ أغسطس ١٩٦٤ برسم السيد المهندس المدير العام مصحوبة بالشهادة الدراسية الحاصل عليها أو الاستمارة البيضاء وشهادة الميلاد وشهادة المعاملة العسكرية أو الاعفاء منها ولن يلتفت الى الطلبات الغير مستوفاه لهذه الشروط والتى ترد بعد الميعاد المحدد وسيعقد الامتحان فى تمام الساعة الثامنة يومى السبت والاحد ٢٢ ، ٦٤/٨/٢٣ بالنسبة لبكالوريوس الزراعة بشعبها المختلفة ويومى الاثنين والثلاثاء ٢٤ ، ٦٤/٨/٢٥ بالنسبة لدبلوم الزراعة الثانوية ويومى الاربعاء والخميس ٢٦ ، ٦٤/٨/٢٧ بالنسبة لبكالوريوس الطب البيطرى ويومى السبت والاحد ٢٩ ، ٦٤/٨/٣٠ بالنسبة لبكالوريوس الهندسة ويومى الاثنين والثلاثاء ٦٤/٩/١ ، ٦٤/٩/٢ بالنسبة لدبلوم الصنايع الثانوى ويومى الاربعاء والخميس ٦٤/٩/٢ ، ٦٤/٩/٣ بالنسبة للليسانس الحقوق ويومى السبت والاحد ٦٤/٩/٥ ، ٦٤/٩/٦ بالنسبة لحملة بكالوريوس التجارة وذلك بمقر الهيئة ٢٢ شارع مراد بالجيزة - القاهرة .

خوخ مطعم بالتفاح

مشروب بالخلاط ٣ ق فقط

مدارس موريس

لغات حية - آلة كاتبة - محاسبة - فن التفصيل (سابقا سليمان باشا) خلف

اعلانات الاهرام رقم التليفون ٤٦٤٦٠

اين تذهب - ملاهى • دور سينما • فنادق • مطاعم

القاهرة - المسارح والملاهى

الصوت والضوء

قلعة صلاح الدين ت ٥٢٢٦٠ الانجليزية ٣ م الالمانية ٨و٣٠م
الاهرام وابو الهول ٨٩٨٨٨٠ اللغة الفرنسية ٨و٣٠ م
اتوبيسات سياحية خاصة لنقل الرواد للمنطقتين من كلمات الصوت والضوء بميدان التحرير امام الهيلتون تقوم فى تمام الساعة الثامنة مساء

* اوبرج الاهرام ٨٩٧٩٥٧/٨ الاستعراض الانجليزى العالمى (بلوستارز مولين) الراقصة النرنية (سهير مجدى)
* ملهى جراندا ٩١٦٨٧٧ صفية حلمى وفرقتها باليه جوليان الاسبانى برنامج شيق
* نايت كلوب المعظم ٧٥٢٨٥ صالة اللعب مفتوحة طول العام . روليت بكاراه
* لؤلؤة الصحراء ٨٩٧٩٢٠ لولا محمد . باليه هاواى التشالى شيكو . ابو الغيط
* ستريو كلوب ت ٨٩٧٢٢٢ و ٨٩٥٩٦٨ بجوار الاهرام غناء ورقص واقص
* مسرح متروبول ت ٩١٩٧٢٧ سهرجان النجوم . مهاصيرى ماهر العطار شفيق جلال الملاح
* دار الشاى الهندى ٧٢٩٠٦ ٢٣ طلعت حرب هواء منيف شاى هندى مع منيفات
* ملهى شهرزاد ت ٥٨٨٨٢ فتحية محمود . شفيق جلال الجيزاوى . لولا محمد . نوزية
* صحارى سيتى ت ٨٩٦٦٧٣ الراقصات نادية وعزيزة ونزة وكريمة
* حديقة رمسيس بالهرم جواهر . العزبى . قاتم ٣ بالبه استعراض ت ٨٩٦٤٦٨

هيئة الاذاعة والمسرح والموسيقى

* مسرح سينما ميامى الصيفى الارملة الشابة
* مسرح ٢٦ يوليو سهرة مع تشيكوف
* مسرح المعرض بالجزيرة نهوة مصر
* مسرح البالون الفرقة القومية للفنون الشعبية
ترفع الستار بجميع المسارح الساعة ٩و٣٠ مساء
* مسرح الجمهورية فرقة القاهرة الاستعراضية
ترفع الستار الساعة ٦ مساء

القاهرة - دور السينما

* هوليود ت ٨٢٤٩٧٣ الجزيرة الغامضة الوان الثائر العنيد . سلطان
* سهير بالعباسية أسد سان مارك سكوب الوان مهرجان شارلى شابلن
* ريالتو ت ٩٠٠١٤١ امعرلى خطيئتى . الوصادة شرفل فى القارة المفقودة
* ديو باب اللوق ٢٢٩٦٢ مغامرات الباسفيك الحقيقة السارية . رائحة الفضيحة
* اوديون ت ٤٥٧٩٧ فنان السيرك ناطق باللغة العربية
* ستار بلاظوغلى ٢٢٩٦٢ انحة الفضيحة صاحب الجلالة مغامرات فى الباسفيك
* حديقة فيكتوريا ٨٢٤٩٧٢ الجزيرة الغامضة الوان الثائر العنيد . فى بيشتارجل
* الامير بشبرا ت ٧٩٢٥٦ المهروب الكبير سكوب الوان لماذا اعيش شكرى وسعاد
* حديقة الجندول بشبرا اجازة فى فندق الغرام الوان الفرسان الاحمر الوان
* الجزيرة بالنيل ٢٥١٦٠ بين الاطلال . العريس يصل صراع فى الصحراء

القاهرة - دور السينما

مترو البرنامج اسفل الصفحة

* ريفولى ت ٧٧٢٤٩ ادهم الترزاوى . لينى وعبد الله غيث
* راديو ت ٧٧٥٦٢ الامريكية فى باريس دوبرت ديرى . لوليت بيروت
* اوبرا ت ٩١٤٢٤٣ لورانس والعرب سكوب الوان بيتر اوتول . صمر الشريف
* قصر النيل ت ٧٧٥٦١ بيت الرعب بالالوان فنسنت برايس (للكبار)
* كايرو بالاس ت ٥٠٤٦٦ معركة الجاسوسية ايرينا وبيمش . كيرين
* حديقة النصر ت ٥٨٣٦١ صراع فى الاسكا الوان نساء باريس ميلين ديمنجو
* روضة النيل ت ٢٥٩٣٦ الساحرة المفترسة . سايونارا لن اعترف فاتن حمامه

رمسيس - رمسيس ٥٣٠٧٩ من القاتل جورج سكوت . دانا وينتر
* الاهلى ت ٩٠٦٨٩٦ المارد . فريد وتوفيق الدقن الحسناء والطلبة . شويكار
* شبرا بالاس ت ٥٩٧١٨ كريم بن الشيخ . فريد ومريم طريق الامل . فاتن وشكرى
* مصر ت ٨٢٤٣٨٨ اغفر لى خطيئتى . كمال الشناوى عزيزة . سعاد
* دهبى ت ٧٩٨٥٦ من غير امل . كمال وسديحة تمر حنه . نعيمة ورمزى
* حديقة الهلال ٩٠٢٢٠٤ رد قلبى . شكرى ومريم اسماعيل يس فى الاسطول

القاهرة - الفنادق

* مينا هاوس ت ٨٩٤٦١٠ حمام سباحة . تنس . جولف عشاء راقص بمينا جاردن
* فندق كليوباترة ت ٧٠٤٢٠ و ٧٠٤٢٥ ستريو تروبيكانا . عشاء راقص
* فندق رأس البر ٩١٤٤٥٥ أول الموسكى بميدان العتبة مزود باحدث وسائل الراحة
* لوكاندة الموسكى ٩٠٤٧٤٩ ٤٥ ش الموسكى بميدان العتبة تليفزيون مياه ساخنة
* فندق سنترال ٩٠٩٨٩٩ ٩٠٩٩١٤ امام سنترال الاوبرا خدمات ممتازة غرف مريحة
* فندق قصر النيل امام ايموبوليا ت ٤١١٢١ أثاث فورمايكا . مراتب باتسن
* فندق قصر المدينة ٩٠٢٢١٧ ش بورسعيد (ناصية الموسكى) أثاث فورمايكا . مراتب باتسن
* فندق ابو سمبل بميدان العتبة بالقاهرة خدمة ممتازة . اسعار معتدلة
* النيل هيلتون ٨١٥٨١٥ الملهى الليلى نروبيكانا ليه فانتازيرت والراقصة ناهد صبرى وبخيمة الكاراتان ورقص شرقى من الراقصة اميرة بالواميد بار الثلاثى ماريون
* فندق منيل بالاس ٢٥٣٨٢ فرقة بل بويز . الراقصة زينات علوى . عشاء فاخر فى الحديقة الغناء
* فندق قصر الجزيرة شارع هاسبيرو ت ٧٥٩٠٠ اوركسترا لرتشيا الايطالى الراقصة سهير مجدى
* فندق مونتانا ت ٤٣٦٠٨ و ٥٤٣٦٤ - ٢٥ شارع شريف وسطراق تليفونات بالغرف
* روف سمبراميس ٢٢٨٠٠ اوركسترا . المغنية كاترين ويلز . الراقصة سهير مجدى

القاهرة - المطاعم

* مطعم صوفر ت ٥٤٣٦٠ ماكولات لبنانية شرقية ٢١ عدلى ت ٥٤٣٦٠
* مطعم تافرنا ش الالفى الذ الاطعمة . افخر الوان النبيذ والبرانديز
* الحاج زكى الجاد وولده امام مسجد ابو العلا ت ٨١٥٥٤٠ سمك . كباب
مطاعم الركيب بميدان السيدة ت ٩٠٦١٨٨ و ٩٠٦٦٥٩ ماكولات شرقية وبوفيهات

مصر الجديدة - دور السينما

* حديقة نورماندى الاله التائة زغيم العصابة . روبرت تايور
* حديقة بالاس ت ٦٢٨٦٨ نسور الجو . دوك هدسون المحتال الكبير . تونى كيرتس

الاسكندرية - المسارح والسينما

هيئة الاذاعة والمسرح والموسيقى

* مسرح لونابارك لوكاندة الفردوس
* مسرح كوته سعادات هانم
* المسرح الصيفى الكبير الفرقة الاستعراضية الغنائية
ترفع الستار بجميع المسارح الساعة ٩و٣٠ مساء

مترو البرنامج اسفل الصفحة

* مسرح الريحانى ت ٧٤٩٦٤ فرقة نجيب الريحانى ٣٠ يوم فى السجن
* المسرح القومى ت ٧١٨٧٠ فرقة تحية كاريوكا المسرحية حارة الشرفاء
مسرح اسماعيل يس ٧١٧٠٥ فرقة اسماعيل يس انا واين عمى
* اوبرج الاهرام بالاسكندرية بملهى الرومانس بحديقة فندق الميدتيرانيه يقدم الاستعراض العالمى بنات هيللر مع بيير فرانك - الراقصة سهير زكى واوركسترا ستاردست
حجز الموائد ت ٨و٥٧و٦٢٧٠٦
* ديو ت ٢٩٠٣٦ حكاية نص الليل نجوى وعماد وزيزى
* ريالتو ت ٣٤٦٩٤ ابرما الفاتنة شرلى ماكلين . جاك ليمون
* ستراند ت ٢٢٣٢٢ تجربة زواج جاك ليمون . كارول لنيلى

الاسكندرية - الفنادق والمطاعم

* رستوران سانتا لوتشيا ت ٢٠٣٧١ - ٢٤٣٤٠ ش صفية زغلول ليالى نابولى
* كازينو ماكسيم ت ٦٩٨٨٤ شاطىء المعمورة . كافيتريا نايت كلوب . اوركسترا
* فندق ماجستيك بميدان عرابى بالمنشية ت ٢٥٩٥٧ يطل على البحر اثاث فاخر
* فندق بورسعيد ٢٤١٥٦ و ٢٥٠٠٤ - ٢١ ش البورصة القديمة مطل على البحر
* فندق هاتوفيل ٢٥٦٢٨ عشاء على انغام اوركسترا بلو بيرد
* كافيتريا وحلوانى عيتو ٥٦ صفية زغلول ت ٢٨٢١٢ وجبات خفيفة حلويات
* مطعم رمسيس ت ٣٦٥٩٤ و ٢٠٨٧١ - ٢٥ ش الغرفة التجارية قاعة شرقية
* مطعم وكازينو نصار ت ٢٥٢٧٠ - و ٢٤٧٢٤ طريق الكورنيش قاعة فخمة

بورسعيد - الفنادق والمطاعم

* اوتيل دى لابوست ٢٠٤٨ و ٢٥٧٠ موة ممتاز مطعم كافيتريا غرف فاخرة
* كازينو بوريفاج ت ٤٢٤٧ فرقة جاز جولدن كراون كافيتريا . مطعم بار بامبو
* فندق الكونتيننتال ٢٠٤٩ يطل على القناة غرف فاخرة . خدمة ممتازة
* فندق بالم هاوس ٣٣٩٢ ادارة شركة شوندبال للسياحة يطل على البحر . غرف سريحة
* فندق وكازينو النزل ٤٥٨٦ كابانون النزل بالشاطىء حلوانى . مطاعم . غرف فاخرة
* فندق الكازينو بالاس ٢٣٨١ موسيقى الشياطين الزرق كافيتريا مطعم غرف فاخرة
* فندق سمبراميس ت ٢٨١٢ خدمة ممتازة . نظافة تامة استعداد للرحلات والعائلات
* كازينو فونتانا بالشاطىء ادارة ومفروشات جديدة . مثلجات وحدات خلع ملابس
* حلويات رسلان ٤٤٧٢ جيلاتى وحلويات جروبى توصيل الطلبات
* ملهى شيش كباب ٥٩٥٤ مطعم فاخر . موسيقى وغناء بازوكيا . برنامج شرقى وغربى
* حلويات دهروج ت ٤٦٧٤ منتجات جروبى جيلاتى . كسابة . شربات
* مطعم وحاتى العلمين ٣٤٢٦ اجمل وانظف مطاعم المدينة كباب . طيور . خضار اسماك
* مطعم وحاتى الشرق ٨٧١٧ ش مراد بجوار البوستة فول . كباب . طيور اسماك
* مطعم وبار عمر الخيام ٤٣١٧ ش الجمهورية وحافظ كافيتريا اسماك طازجة كباب طيور
* مطعم هيلتون للاسماك ٤٠٩ ابراهيم الدمرى م المحطة اسماك ممتازة . كافة الاصناف
مطعم وحاتى البرنسات ٨٩١٤ - احدث مطاعم المدينة كباب اسماك . طيور . خضار
* مطعم الاندلس عبده سالم فرع الشاطىء ش صلاح سالم كباب اسماك . طيور . خضار
* مطعم اسماك ابو طرية ٨٣٤٢ ميدان سعد زغلول جميع انواع الاسماك
* فندق الميدتيرانيه ت ٦٢٧٠٩/٧/٨ غرف بالحمام والمياه الساخنة والتليفون والتليفزيون . تراس على البحر . ملهى ليلى « اوبرج الاهرام »
* مطعم وحاتى عمر الخيام محطة الرمل ت ٢٧٦٠٠ و ٣٣١٩٦ قاعة شرقية فخمة
* باستروديس ت ٢٩٩١٧ رستوران بار نايت كلوب اوركسترا والمغنية ديانا
* مطعم وحاتى الاخلاص ١٩ شارع صفية زغلول ت ٢٣٥٧١ - و ٢٤٤٣٤

برنامج الاذاعة والتليفزيون

البرنامج العام

٥و٥٨ الافتتاح وتقدمة التلاوة ٦و٧ القرآن الكريم ٦و٣٥ حديث الصباح ٦و٤٥ البرنامج ٦و٤٧ غناء ٧ الاخبار ٧و١٥ غناء ٨ الصحافة ٨و١٥ غناء ٨و٣٠ حسب التسعيرة ٨و٤٠ غناء ٩ الى ربات البيوت ٩و٣٠ موسيقى ٩و٤٥ غناء ١٠ غناء ١٠و٠٧ حول الاسرة البيضاء ١٠و٠٧ موسيقى ١١و١٥ دنيا الفنون ١١و٤٥ غناء ١٢ الانباء ١٢و٠٥ فى السمسمية ١٢و١٠ غناء ١٢و١٥ ندوتنا مع الايتاق ١٢و٤٥ غناء ١ عزف ١و١ آذان الظهر ١و٤ المصحف المرتل ١و٩ موسيقى ١و١٥ غناء ١و٤٥ صورة غنائية ٢ غناء ٢و٣٠ الاخبار والتعليق ٢و٥٥ غناء ٣و٢٢ عيلة مرزوق افندى ٣و٢٧ غناء ٣و٥٢ اين تذهب هذا المساء ٣و٥٥ برامج مع الشعب ٤ ابناؤنا فى الخارج ٤و٣٠ عزف ٤و٣٢ المصحف المرتل ٤و٣٨ آذان العصر ٤و٤١ غناء ٤و٤٥ برامج المساء والسهرة ٥ الاخبار ٥و١٠ اسعار القطن ٥و١٥ تمثيلية ازهار للاستاذ احمد حسين ٥و٣٠ الصحف ٥و٤٥ طبيب العائلة ٦و١٥ اين تذهب هذا المساء ٦و١٨ غناء ٦و٣٠ تمثيلية ٧ الانباء ٧و٥ غناء ٧و١٥ عالم الرياضة ٧و٣٠ غناء ٧و٣٨ روائع الشعر ٧و٤٨ آذان المغرب ٧و٥١ غناء ٧و٥٥ على هامش التلاوة ٨ القرآن الكريم ٨و٣٠ الاخبار والتعليق ٨و٥٥ نشيد ٩ خماسيات ٩و١٥ آذان العشاء ٩و١٩ حديث السهرة ٩و٣٠ غناء ١٠ الانباء وشريط الانباء ١٠و١٥ خمس دقائق ١٠و٢٠ غناء ١٠و٣٠ من الحياة ١١ الانباء ١١و١٥ غناء ١١و٣٠ ضحك ولعب وجد وحب ١٢ من اضواء المدينة ١٢و٣٠ الانباء والمصحف المرتل ١و٥٠ ختام .

صوت العرب

٥ الافتتاح والقرآن الكريم ٥و١٧ غناء ٥و٢٠ الجنوب المحتل ٥و٥٠ غناء ٦ الانباء ٦و١٠ غناء ٦و٣٠ صحف القاهرة ٦و٤٠ غناء ٦و٤٥ نهارنا قل ٧ فلسطين ٩ غناء ٩و١٠ طريق النور ٩و١٥ سنة من هجرى ١٠و١٥ الانباء ١٠و٢٠ التليفون ١٠و٣٠ العرب والعالم ١٠و٤٥ غناء ١١ نائب من مجلس الامة ١١و٥ غناء ١١و٣٠ الحقائق تتكلم ١١و٤٠ غناء ١٢ تمثيلية ١٢و٣٠ غناء ١ مايطلبه العمال ١و٣٠ الانباء والتعليق ١و٥٠ غناء ٢و٢٠ قرآنا لك ٢و٣٠ غناء ٢و٤٥ قلعة الابطال ٣ غناء ٣و١٥ الانباء ٣و٢٠ غناء ٣و٣٠ نداء الخليج العربى ٣و٤٠ غناء ٤ فلسطين ٥ غناء ٥و٥ الحقائق تتكلم ٥و١٥ مايطلبه العرب ٥و٤٥ قلعة الابطال ٦ الانباء ٦و٥ غناء ٦و٣٠ شارع الصحافة ٦و٤٥ غناء ٧ عالم الغد ٧و١٠ غناء ٧و٤٠ طريق النور ٧و٤٥ القرآن الكريم ٨ الانباء والتعليق ٨و٢٠ غناء ٨و٥٠ امة العرب ٩ غناء ٩و٣٠ الجنوب المحتل ٩و٥٠ غناء ١٠ نائب من مجلس الامة ١٠و٥ غناء ١٠و٣٠ الانباء ١٠و٤٥ خبر الغد ١٠و٥٠ غناء ١١ نمر ١٢ غناء ١ الانباء ١و١٥ غناء ٢ الانباء ٢و٥ المصحف المرتل ٢و١٠ ختام .

البرنامج الثانى

٩ الافتتاح والقرآن الكريم ٩و١٧ مع الانباء ١٠و٥ من الفكر الاقتصادى ١١و١٥ عن القصة فى الادب العربى ١٢و١٧ ختام .

برنامج التليفزيون

١١ القوال الصحف ١١و١٥ الملك ياسيدتى ١١و٤٥ وتقاليد ١٢و١٥ ختام الكريم ١و٠٥ القرآن الكريم ٢و٠٥ سهرتنا الليلة ٥و٥٠ نداء الميناء ٥و٤٠ الافريقية ٦و٠٥ القوال الصحف ٦و٢٠ نافذة على العالم مجلة المرأة ٧ الاخبار ٧و٢٠ التليفزيون بيت الشعب عصر العلوم ٨و٢٠ مع الدنيا العالمية ٨و٤٥ الاخبار ٩و١٥ غناء (بلدى يا بلدى) ١٠ الاخبار ١٠و١٥ اضواء الاحداث ١٠و٢٥ برنامج شوه ١٢و٣٠ ختام .

البرنامج الثانى

٤ القرآن الكريم ٤و٣٠ الخير ٤و٣٠ فرقة الانقاذ فيلم ٥ جونى المشترى ٦و٢٦ هل تعلم جنة الاطفال ٦ نشرة الاولى ٦و١٥ تمثيلية من نور » ٦و٢٩ الدين الاستطلاعية ٦و٥٤ غناء كل يوم ٧و٣٠ صور ديانة وجه الحقيقة ٨و٢٥ عالمية ٩ نشرة الاخبار ٩و١٧ هذا الاسبوع ٩و٢٢ برامج الاسبوع ١٠و١٧ العربى « الملك الضائع » ١٢و٥٨ ختام .

البرنامج الثالث

٦ القرآن الكريم ٦و٥ البرامج ٦و١٠ الهوايات نمو الطفل ٦و٥٥ فيلم ٧و٥ حياتك بين ايديهم الاخبار بالفرنسية ٧و٤٥ ٨ الاخبار بالانجليزية الطلاب والصيف ٨و٤٥ امريكى ١٠ الاخبار بالعربية ١٠و١٥ تكملة الفيلم ١٠و٣٠ نقب الباب ١٠و٥٥ « يكولينو » ١١و١٥ ختام .

ديكسان ٤١٣ - أقوى مبيد للصراصير - يباع بجميع الصيدليات

ملهى لؤلؤة الصحراء - خلف الاهرام - الجيزة ت ٨٩٧٩٢٠ - مطعم ممتاز - مطبخ فيلا - ورقة ابو القيط (الكس) - الراقصة مرزى عبده - الراقصة نجوى عبده - الليلة مع برنامج

استرا - كريم استرا لازالة الشعر بدون صبغة - للسيدات : القاهرة - ميدان الترنسبورتر - امبراطورية صبرى

القاهرة ت ٧٩٩١٨ - الاسكندرية ت ٢٢٨٥٠ - تامين كوانت - تماصين - والت ديزنى يقدم - معجزة

مناقشات على أوسع نطاق تؤدى أخيرا إلى قرار جديد !

لن يرفع سن الزواج

ما هى الحقائق التى تقرر على أساسها فى البداية رفع السن لتنظيم الأسرة ؟

ثم وجد أمامه لجنة قانون الأحوال الشخصية ترفض رفع السن

ن يرتفع سن الزواج للفتاة او الشاب ..
سيبقى سن الزواج القانونى كما هو : ١٦ سنة للفتاة و ١٨ سنة للشباب .
نتهت لجنة تنظيم الاسرة التى يرأسها السيد على صبرى رئيس الوزراء بعد طول مناقشات
اسات واسعة الى الابقاء على سن الزواج بدون تغيير بعد أن كان الاتجاه الواضح من قبل ان
سن الزواج قد حان وقته .
ل ان الامر كان قد وصل الى التوصية برفع سن الزواج سنة كاملة للفتاة والشاب .. حسب
د الدكتور لبيب شقير وزير التخطيط ..
يكن لجنة تعديل قوانين الاحوال الشخصية التى يرأسها الشيخ فرج السنهورى لم توافق
رفع السن سنة او سنتين .. وقررت عدم رفع السن والابقاء على السن الحالية
اج ١٦ سنة للبنت و ١٨ سنة للشاب ..

ن اتجاه لجنة تنظيم الاسرة الى الزواج سنة او سنتين فى البداية
ى عدد من الحقائق :
الخط البيانى السكانى فى ارتفاع
ى أن عدد السكان سيصل الى
ن شخص خلال عام ١٩٦٥ ..
الى ٣٤ مليون شخص خلال سنة
... ولابد من وضع حل سريع لتحديد النسل
ن عدد الزيجات التى تتم وسن
فيها يتراوح بين ١٦ سنة و ١٩
صل الى ١١٢ الف زيجة وهى
٥ ٪ من عدد الزيجات التى تتم
كذلك فان ١٧ ٪ من عدد
ايضا تكون فيها سن الزوج فى
١ سنة الى عشرين سنة ..
ذلك واضح ، فان عدد الزيجات
ارتفع بشكل غير عادى وتؤدى
نسبة المواليد كل سنة ..
كثر من هذا — وكما تقول تقارير
صحة — فان رفع السن عاملين
ف يقلل من نسبة المواليد سنويا
٥٠ الف مولود ..
ذلك ايضا — وعلى حد كلام
حكمت ابو زيد وزيرة الشئون
ية وعضو لجنة تنظيم الاسرة —
واج المبكر يؤدى الى فشل كثير
ت ويؤدى الى الطلاق المبكر ..
، الوزيرة ان ٩٠ ٪ من حالات
فى المجتمع الريفى تتم والزوجان
ا بعد جسمانيا ونفسيا واجتماعيا
يا ايضا ..
وكذلك اكدت تقارير الاطباء —
للدكتور محمود كريم استاذ امراض
ى جامعة عين شمس — ان الزواج
يؤدى الى الاصابة بالعقم الكامل
ياة او الى امراض معينة تتوجة
المبكر ..

• على الخصوبة —

المركز الديموجرافى التابع للامم
.. اكدت الابحاث العلمية التى تم
ان اعلى نسبة للخصوبة لدى
دا من ١٦ سنة حتى ٢٤ سنة ..

وان اختصار سنتين من فترة الخصوبة يؤدى الى تعطيل مولد طفل كل سنتين لكل زوجة صغيرة ...

واكدت ابحاث المركز القومى للبحوث الاجتماعية ان الخصوبة لدى المرأة فى الريف اعلى منها لدى المرأة فى المدن ..

وقد اوصى خبراء المركز القومى انه لكى نقلل من عدد المواليد لابد من الاتجاه الى تعليم وتوعية المرأة فى الريف الذى يخرج للبلد سنويا كل زيادة فى نسبة النسل والرقم يقول ان المرأة فى الريف تزيد النسل سنويا — ٢٠٠ الف مولود اما المرأة فى المدينة فالزيادة عندها ٥٠ الفا

ويقول الدكتور عبد المنعم الشافعى انه لابد من رفع سن الزواج ولكن من غير سن قانون لذلك .. عن طريق التوعية والتوجيه خصوصا داخل المجتمع الريفى ..

أرقام الطلاق

وعلى النسقة المقابلة كانت حجة الذين يؤيدون الرأى القائل بعدم رفع سن الزواج تقول :

انه على الرغم من ان رفع سن الزواج سنتين سيؤدى الى تقليل عدد المواليد

ورغم الرأى الذى يقول ان الزواج المبكر يؤدى الى فشل كثير من الزيجات ..

الا انه ثبت ايضا ان ثمة وسائل اخرى لتحديد النسل ولحفظ كيان الاسرة من مضمات الطلاق المبكر غير رفع سن الزواج سنة او سنتين ..

وصحيح ان نسبة الزواج المبكر فى بلدنا كما تقول الارقام تصل الى ٥٠ فى المائة بالنسبة للفتيات و ٩٧ فى المائة للشبان ..

الا ان نسبة الطلاق فى حالات الزواج المبكر تزيد فقط ٢ فى المائة عن حالات الطلاق التى تحدث فى حالات الزواج غير المبكر — وعلى حد تعبير الارقام — فان كل ١٠٠ حالة زواج مبكر تحدث فيها ٦ حالات طلاق سريع بينما يقع ٤ حالات للطلاق فى كل ١٠٠ حالة زواج غير مبكر !

وواضح ان النسبة هنا — فى رأى الخبراء — عادية ولا توجب فى الوقت الحالى على الاقل رفع سن الزواج سنة او سنتين ..

الغاء التسنين !

ولقد دارت طوال الفترة الماضية مناقشات طويلة داخل لجنة تعديل قوانين الاحوال الشخصية التى يرأسها الشيخ فرج السنهورى وزير الاوقاف السابق .. ثم اعلن الشيخ السنهورى بعد طول مناقشات ودراسات انه لا داعى بالمرة الى مجرد التفكير فى رفع سن الزواج سنة او سنتين او حتى بضعة شهور .

يقول الشيخ فرج السنهورى :

— لا اوافق بالمرة على رفع سن الزواج ولو بيوم واحد .. فالسن المحدد حاليا ١٦ للبنت و ١٨ للفتى مناسب جدا .. ثم اذا كان بعض الناس فى الريف يلجأون الى زواج بناتهم واولادهم اقل من ١٦ سنة للبنت و ١٨ للولد عن طريق شهادات التسنين .. فما الذى سيحدث اذن اذا نحن رفعنا السن سنتين للفتاة والفتى ؟

ثم مسألة رفع السن ستؤدى حتما الى ازمة زواج بالاضافة الى الازمة الموجودة بالفعل .. اين الشباب الذى يتزوج الان قبل سن العشرين فى مجتمع المدن .. اما مجتمع الريف فاذا كنا نخاف من زيادة النسل فان مراكز تحديد النسل يمكنها ان تقوم بالواجب واكثر .....

من هنا — والكلام ما زال للشيخ السنهورى — وعندما جاء دور مناقشة مسألة رفع سن الزواج فى داخل لجنة تعديل القوانين لم يعارض عضو واحد فى ترك السن كما هى .. صحيح ان عددا من المناقشات قد ترددت وان بعض الاعضاء كان يرى رفع السن ولو سنة واحدة .. الا اننا فى النهاية قد استقر الرأى لدينا على الابقاء على السن القانونى كما هو

واقول ثانيا — انه ينبغى محاربة الزواج الاقل من ١٦ سنة للفتاة و ١٨ سنة للفتى — وهو ما يحدث كثيرا فى الريف عن طريق شهادات التسنين .. فلابد من حل شهادات التسنين بالغائها مثلا .. او بالكشف الطبى الدقيق على الزوجين قبل عقد الزواج لاختبار حالتهما الصحية والنفسية للزواج والحياة الزوجية ...

عزت السعدنى

■ د. النبوى المهندس

■ د. لبيب شقير

■ الشيخ فرج السنهورى

●● مناقشة فى لجنة الاحوال الشخصية

■ د. عبد المنعم الشافعى

■ د. محمد كريم

حادث غريب فى عيادة طبيب

ممرض يدعو زميله فى العيادة المجاورة على جرعة دواء "للتقوية"

بعد لحظات .. سقط الداعى قتيلا

وأنقذ المدعو بأعجوبة !

حكاية غريبة — ومثيرة — وقعت امس فى عيادة احد الاطباء — وكان بطلاها اثنين من النومرجية .. وانتهت الحكاية بسقوط احدهما قتيلا والاخر مصابا.

بدأت الحكاية فى عيادة الدكتور محمد محرز التى تحتل احدى شقق العمارة رقم ٨ بشارع الجمهورية. كان النومرجى سيد اسماعيل يجلس فى العيادة عندما شعر ببعض الانهاك . فخرج الى عيادة الدكتور محمد منير المهيرى المجاورة، وفيها التقى بزميله النومرجى محمد سعيد سليمان واخبره عما به فما كان من سعيد الا ان توجه الى حيث ادوية العيادة وجاء بزجاجة طلب من زميله اخذ جرعة منها ووعده بانه سيصبح اقوى من الاسد واخذ سيد جرعة من الزجاجة ثم اعادها الى زميله الذى تناول منها كمية اكبر تأكيدا لمفعول الدواء القوى. وبعد لحظات شعر الاثنان بتخدر فى جسديهما ثم اصيبا بالتشنج .. ومرت فترة من الوقت استطاع بعدها النومرجى سيد اسماعيل ان ينهض وعندما اتجه الى زميله وجده جثة هامدة ، فصرخ مستغيثا ثم سقط مغشيا عليه، ونقل الى المستشفى

وفى التحقيق قال الدكتور منير المهيرى — الذى وقع الحادث فى عيادته — ان الدواء من نوع « الاستركنين » وهو يقوى حقيقة غير ان تناول كمية منه اكبر من المقرر يؤدى الى تشنج وتسمم نتيجتهما الوفاة.

مصرع ٢ واصابة ٨ بسبب اسطوانة اوكسيجين

لقى اثنان من عمال هيئة النقل العام مصرعهما ، واصيب ٨ آخرون ، عندما انفجرت فيهم اسطوانة اوكسجين فى ورش الهيئة. كان العاملان يوسف عزيز وصابر شاكر يقومان باصلاح احدى السيارات ثم قاما بنقل اسطوانة اوكسجين لاستعمالها داخل الورشة. وفى نفس الوقت كانت هناك اسطوانة اخرى موجودة بجوار الاسطوانة الاولى، وفيها غاز الاستولين الذى تسرب خارجها مما ادى الى اشتعالها وانفجارها، وتطاير الشظايا التى قتلت العاملين: فكرى محمد امين ومجدى محمد يونس. كما اصيب ٨ آخرون

■■■■

لص الفنادق !

القت الشرطة القبض على « هانى بدوى » الذى تخصص فى سرقة نزلاء الفنادق. كان يقيم فى احد الفنادق بعد ان ينتحل صفة مزيفة ثم يتعرف بالنزلاء وينتهز فرصة غيابهم عن غرفهم ويسرق ما بها ثم يهرب . آخر حادث له كان فى فندق قصر النيل، نزل فيه مدعيا انه ضابط ، ثم سرق ملابس ومصوغات قيمتها ٤٠٠ جنيه من سائحين.

جريمة .. بعد موته !

عثر فى ساعة مبكرة من صباح امس على شاب فى حالة اغماء بجوار مبنى كهرباء السبتية ، وعندما وصلت سيارة الاسعاف كان قد فارق الحياة . وعثر معه على بطاقة عائلية باسم عبد المنعم احمد عبد المنعم (٤٢ سنة) عامل بهندسة السكة الحديد وعند تفتيش ملابسه عثر على قطعة من الحشيش .

ويرجح انه ابتلع قطعة من المخدرات ادت الى وفاته !

مسابقة ٣٠ سؤالا عن الصناعات الغذائية

١ - اذكر المواد الرئيسية التى تستخدم فى صناعة البيرة وكم بلغت صادرات شركة الاسكندرية للمشروبات المقطرة عام ٦٣/٦٤

● شروط هذه المسابقة بجناح المؤسسة المصرية العامة للصناعات الغذائية بالمعرض الصناعى الدولى
● بمناسبة أسئلة المسابقة وارسال الاجابات الى جناح المؤسسة بالمعرض تحصل على هدايا قيمة من منتجات شركات الصناعات الغذائية

إعلان

الشركة العامة للتجارة الدولية

احدى شركات المؤسسة المصرية العامة للتجارة

١٩ شارع الجمهورية - القاهرة

تعلن الشركة عن ورود ٦٠٢ صفيحة (ستمائة واثنتين) مأوحة من السودان موجودة حاليا بالشلال فعلى السادة تجار الملوحة التقدم بطلباتهم الى السيد مدير عام الشركة بخطاب موصى عليه فى ميعاد غايته ٨/٦ مصاحبة بتأمين نقدى بواقع جنيه واحد عن كل صفيحة ولن يلتفت الى الطلبات الغير مصحوبة بالتأمين أو التى وصلت قبل هذا الميعاد والتى تصل بعد هذا الميعاد .

الثقافة والارشاد القومى — المؤسسة المصرية العامة للسينما والإذاعة والتليفزيون
المكتب المركزى المشترك للإنتاج الفنى والتوزيع

نسخة منشور
من عبد الناصر رئيس الجمهورية الدكتور محمد عبد القادر حاتم
انطلق صوت القاهرة منذ عامين فى جمال الأسطوانات بالجمهورية العربية المتحدة ، فغدى فى أرجاء العالم العربى كله ، يحمل مع الروائع من الأغانى والألحان كنوزا ثمينة من ألوان الثقافة والمعرفة .
ويسعدنى فى مستهل العام الثالث من حياة هذه الشركة أن أقدم باسم الوطنيين جميعا خالصا ، وعربا صادقا ، توافرت به الجودة الصناعية العالية ، كما حقق على الصعيد الاشتراكى الإنتاج الغزير ، والصدر الرحيب ، تيسير وجود الأسطوانات فى كل بيت ، وفى مختلف التجمعات الشعبية .
وبذلك أصبحت الأسطوانة تسهم نصيبا ملحوظا فى مجال الإعلام .
كما يسعدنى أن يقترن ذلك بعيد الثورة المجيد فى ظل الرئيس جمال عبد الناصر .
عبد القادر حاتم

صوت القاهرة
يقدم
كوكب الشرق
السيدة
أم كلثوم

فى البرنامج الاذاعى الكبير عازفة الناى .. شهيدة العشق الأبدى

• رابعة العدوية على ٣ أسطوانات مجموعة واحدة ٣٣ لفة
تأليف : طاهر أبو فاشا ألحان : رياض السنباطى - كمال الطويل - محمد الموجى
يشترك فى التمثيلية باقة من نجوم الفن

• أقول لك إيه (٣٣ لفة)
★ ألحان فرقة رضا
(٣٣ لفة) موسيقى على إسماعيل
رقصات العرقسوس - نبيه زين - رقصات صعيدية

مع أحدث الأسطوانات فى هذا الموسم

★ ابو عيون عسلية — غناء شادية
★ يابنت خالى يا وحشانى — غناء شادية
★ حارة السقايين — تجديد شامل فى الأغنية واللحن — غناء شريفة فاضل
★ أدينى قلت لك — غناء شريفة فاضل
★ للاصباح وللامسا — غناء مها صبرى
★ أنا وأنت واحد — ألحان محمد ضياء الدين
أول أسطوانة عن التفرقة العنصرية يشترك فى أدائها المطربة الزنجى موتيابا مع المطربة العربية - ندى - الوجه الأول باللغة الانجليزية والوجه الثانى باللغة العربية

والمفاجأة الكبرى التقاء نجوم الصحافة والأدب والفن
مع أروع الألحان فى أسطوانة واحدة (٣٣ لفة)

أسطوانة نجوم وألحان
مصطفى أمين - كامل الشناوى - إحسان عبد القدوس
صباح - فريد الأطرش - فاتن حمامة - عمر الشريف
ندى - فريد شوقى ...
تقديم : السيدة آمال فهمى — ألحان : محمد ضياء الدين

تباع جميع الأسطوانات بالمعرض الصناعى بتخفيض كبير

وتقدم أروع الإنتاج الجديد للأسطوانة المرنة
بسعر ١٠ للأسطوانة
• دور الهنا على الباب — غناء مها صبرى
• فوت يا حبيبى وسلم — شادية
• آه يا انا منك — شريفة فاضل
• الصباحية — شريفة فاضل

مع هدية العمر بيك آب (٤ سرعات) صوت القاهرة
بتخفيض مغر لزوار المعرض فقط
العرض الحالى ١٢ جنيهات — العرض اقل ٨ جنيهات
١٨ جنيها (بمكبر صوت) — العرض فقط ١٦ جنيها (بمكبر صوت)
البيع بجناح المؤسسة المصرية العامة للسينما والإذاعة والتليفزيون بالمعرض

احدث بيك آب عالمى (٤ سرعات) صوت القاهرة

مراكز التوزيع : القاهرة ٥٨ شارع عبد الخالق ثروت بالقبة أمام البريد - المعرض الدائم / ٣٦ شارع شريف - مكتبة دار القلم / ١٩ شارع ٢٦ يوليو - وجميع مراكز الخدمة لشركة النصر للتليفزيون فى جميع عواصم المحافظات - الاسكندرية : محمد البورنى / ٢٣ ميدان الحرية - القاهرة شركة شاهر - ولدى الموزعين فى البلاد العربية : الجزائر - عدن - تونس - قطر - البحرين - ليبيا - السودان ومؤسسة غندور التجارية بلبنان والسعودية والكويت ، ولدى الموزعين فى البلاد العربية .

هكذا من الأصل

قوات الجيش فى روديسيا الشمالية تدك معاقل الجماعة الدينية الخطيرة بالمدافع الرشاشة

كواندا يصف الموقف بأنه « مأساة قومية »

راح ضحيتها مئات القتلى وآلاف الجرحى

لوزاكا (روديسيا الشمالية) فى ٣١ — ى.ب.ا.ا.ب — اجتاحت الاضطرابات الدامية معظم انحاء روديسيا الشمالية اليوم ، ولقى اكثر من ٦٠ من رجال القبائل مصرعهم واصيب حوالى ٥٠ آخرين بجراح عندما أطلق الالاف من جنود الجيش نيران مدافعهم الرشاشة على معقل انصار مذهب « كنيسة لومبا » ، الذى تتزعمه سيدة اسمها اليس لينشينا التى تدعى أن الله ارسلها الى الارض ومعها ١٢ وصية ، ووعدت من يتبعها بدخول الجنة

كواندا

وقد اصدر كينيث كاوندا رئيس الوزراء اوامره الى قوات الجيش بذلك بمقتل انصار اليس بعد ان هددوا اربعا من الارساليات المسيحية الضخمة واحرقوا ٣٥ قرية ، وقد هرب مئات من اهالى هذه القرى وقالوا ان انصار المذهب الجديد كانوا يحرقون النساء والاطفال وهم احياء .

وقد وصف كاوندا التطورات الاخيرة بانها « مأساة قومية » وقال ان الموقف يتدهور بشكل خطير ودعا اليس وانصارها الى تسليم انفسهم لوقف اعمال القتل والنهب والسرقة التى تجتاح البلاد .

وقد تردد أن مئات من الاشخاص لقوا مصرعهم فى هذه الحوادث كما اصيب الاف آخرون بجراح ، وضاعفت قوات الجيش والبوليس عملياتها البحث عن اليس لاعتقالها .

■■■■

١٫٨٧٨ مليون دولار احتياطى استراليا من الذهب

كانبرا فى ٣١ — ا.ب — اعلن هارولد هولت وزير الخزانة فى استراليا ان ما تملكه استراليا من الذهب والنقد الاجنبى قد ارتفع بمقدار ٢٢٨ مليون جنيه استرالى (ما يقرب من ٥٠٠ مليون دولار) خلال السنة المالية ١٩٦٣—١٩٦٤

واضاف ان الاحتياطى الذى تملكه بالخارج تبلغ ٨٥٤ مليون جنيه استرالى (١٫٨٧٨ مليون دولار) وان استراليا فى مركز تمكنها من مواجهة التقلبات المالية التى تحدث بالخارج .

■■■■

ديجول فى اجازة

باريس فى ٣١ — ا.ب — سافر اليوم بطريق البر الرئيس الفرنسى شارل ديجول مع زوجته الى منزلهما الريفى فى « كولومبى لوديز ايجليز » لقضاء اجازة تستغرق اسبوعين .

ومن المقرر أن يعود ديجول الى باريس يوم ١٤ أغسطس المقبل لحضور اجتماع مجلس الوزراء ثم يطير الى الريف حيث يشترك فى الاحتفال التى سيقام بمناسبة مرور ٢٠ عاما على نزول الحلفاء فى جنوب فرنسا خلال الحرب العالمية الثانية .

روسيا تفكر فى اجراء ضد قرار العقوبات على كوبا

الامم المتحدة فى ٣١ — ا.ب — تردد ان الاتحاد السوفيتى يحاول ان يستكشف ما اذا كان يستطيع ان يحصل على التأييد الكافى فى مجلس الامن لاتخاذ اجراء ضد قرار منظمة الدول الامريكية بفرض عقوبات على كوبا .

وقالت المصادر الدبلوماسية ان الوفد السوفيتى جس نبض الوفود فى مجلس الامن بشأن هذا الموضوع ولكنه لم يصل الى قرار نهائى بعد .

■■■■

روسيا ترفض شروط امريكا وبريطانيا لمؤتمر لاوس

موسكو فى ٣١ — وكالات الانباء — صرحت المصادر المطلعة بان اندريه جروميكو وزير خارجية الاتحاد السوفيتى ابلغ ريتشارد بتلر ، وزير الخارجية البريطانى ، رفض الاتحاد السوفيتى للشروط التى وضعتها بريطانيا والولايات المتحدة لعقد مؤتمر جنيف لبحث تسوية مشكلة لاوس .

وقال جروميكو انه يجب عقد المؤتمر بدون شروط .

■■■■

صحيفة صينية تقول : الاستعمار السوفيتى اسوأ من الاستعمار الغربى

هونج كونج فى ٣١ — ا.ب — قالت صحيفة « منج باو » الموالية للشيوعية هنا اليوم ان الاستعمار السوفيتى اسوأ من الاستعمار الغربى ، وقالت ان عددا كبيرا من الدول الغربية سمحت لمستعمراتها بالاستقلال ولكن الاتحاد السوفيتى مازال يتمسك بما يملكه من اراض فى لاتفيا وليتوانيا واستونيا وبولندا ورومانيا ومنغوليا الخارجية .

العالم بالكاريكاتير

بدون تعليق . !

عن « نيوستيتسمان » البريطانية

فرنسا ورومانيا توقعان اتفاقا للتعاون الفنى والعلمى بينهما

الاقتصار على اذاعة بنود التعاون الثقافى وعدم اذاعة بقية نصوص الاتفاق

باريس فى ٣١ — ا.ب — وقعت اليوم فرنسا ورومانيا اتفاقا روسيا للتعاون العلمى والفنى بينهما ، وقد قام بالتوقيع موريس كوف دى مرفيل وزير الخارجية الفرنسية وكورنيليوس مانيسكو وزير الخارجية الرومانية فى احتفال خاص شهده جيورجى موريز رئيس الوزارة الرومانية الذى بعد اول رئيس رومانى يزور فرنسا .

ويعتبر هذا الاتفاق ذروة سلسلة من المؤتمرات استمرت اسبوعا بين موريز والمسئولين فى الحكومة الفرنسية وبعض رجال الاعمال الفرنسيين .

ويدعو الاتفاق بصفة خاصة الى تبادل الوثائق العلمية والفنية والطلبة الذين يدرسون المسائل العلمية بين الدولتين ، ولم تذع بقية تفاصيل الاتفاق بعد .

وقد اعرب المراقبون السياسيون عن اعتقادهم ان هذا الاتفاق يعبر عن رغبة رومانيا فى زيادة استقلالها عن روسيا ، وامل فرنسا فى تخفيف قبضة روسيا على اوروبا الشرقية .

■■■■

يوثانت يناشد السوفييت تقديم المساعدة المالية للامم المتحدة

موسكو فى ٣١ — وكالات الانباء — ناشد موسكو اليوم يوثانت السكرتير العام للامم المتحدة فى طريقه الى نيويورك بعد أن أجرى محادثات استغرقت ٤ أيام مع خروشوف رئيس وزراء الاتحاد السوفيتى وعدد من المسئولين السوفييت وقد ناشد يوثانت الشعب السوفيتى فى حديث اذيع له بالتليفزيون أمس ، أن يساعد الامم المتحدة ماليا .

وقال يوثانت ان جميع الدول الاعضاء يجب أن تساعد المنظمة الدولية فى حل الازمة المالية التى تواجهها والا فانها لن تستطيع القيام بواجبها فيما يتعلق بحفظ السلام فى العالم .

وقال يوثانت أثناء مروره باستوكهلم انه يعتقد أن المشكلات الافريقية ستكون المسائل الرئيسية التى ستناقشها الجمعية العامة للامم المتحدة فى دورتها القادمة التى تبدأ يوم ١٠ نوفمبر القادم .

■■■■

لجنة لبحث تعويضات الاراضى المؤممة فى تونس

تونس فى ٣١ — ى.ب.ا — اصدر الرئيس التونسى الحبيب بورقيبه امرا بانشاء لجنة لتقدير التعويضات المستحقة للملاك الاجانب الذين احست الحكومة اراضيهم الزراعية التى تقدر مساحتها بنحو ٧٥٠ الف فدان فى تونس خلال شهر مايو الماضى .

مارينا أوزوالد تدفع ١٢ الف دولار لمدير اعمالها وخاطبيها

دالاس (تكساس) فى ٣١ — ا.ب — تم الصلح بين مارينا أوزوالد أرملة لى هارفى أوزوالد المتهم باغتيال الرئيس الامريكى الراحل جون كيندى وبين مدير أعمالها وخاطبيها السابقين بموافقتها على دفع ١٢ الف دولار لهم لنقضها العقود التى وقعتها معهم فى ديسمبر الماضى .

الشركة التجارية الاقتصادية

٥ شارع ٢٦ يوليو - القاهرة

احدى شركات المؤسسة المصرية العامة للتجارة

ت ٩١٣٥٢٢ - ٩١٣٨٠٥

تعلن الشركة أنها بصدد

استيراد خرز زجاج من تشيكوسلوفاكيا

فعلى السادة الراغبين فى الشراء التقدم بطلباتهم الى الشركة فى خلال أسبوع من تاريخه بشرط أن يكون من بينهم ممن لهم محل تجارى للبيع بالتجزئة لهذه الخامات

تعلن

شركة النصر للتصدير والاستيراد

المجموعة الدولية

عن ورود رسائل من رولمان بلى من جميع المقاسات ماركة G.P.Z من هيئة استكلو امبورت الروسية ، وصالحة حاضرة كما توجد مقاسات مختلفة لزوم :

سيرنقل الخامات وصناديق تخفيض السرعة للقوى الكبيرة ، دوائر نقل المعادن ، الطلمبات المركزية ، مراوح ضغط الهواء بالانفراد ، عجلات السيارات المقاطرة ، كسارات الصخور ، خزانات الصفيح ، واغراض اخرى كثيرة

وبيانها كالآتى :

رقم رولمان بلى	المقاس بالمليمتر	وزن القطعة بالكيلو
رولمان بلى اربع صفوف ٣٣٧٧٩١	٤٦٠ × ٧٣٠ × ٤٤٠	٦٠٨
« مسلوب ٢٠٩٧٧٢	٢٦٠ × ٤٤٠ × ٢٢٥	١٢٧
« قلاوظ ٣٨٨٠	٤٠٠ × ٥٩٠ × ١٤٢	١٤٥
« مزدوج مسلوب ٢٣٥٢	٢٦٠ × ٥٤٠ × ٢١٠	١١٢

علما بأن الكمية محدودة والأولوية لأسبقية الحجز

٣٧ شارع طلعت حرب القاهرة - تليفون : ٧٢٥٠٦ - ٥٣٠٤

امريكا تقترح تبادل المعلومات الذرية مع دول الاطلنطى

واشنطون فى ٣١ — ر — تقدم اليوم المسئولون بالحكومة الامريكية اقتراحا الى الكونجرس بشأن توسيع نطاق تبادل المعلومات الذرية مع دول حلف شمال الاطلنطى .

وكان الرئيس الامريكى جونسون قد طلب من الكونجرس الموافقة على توسيع نطاق المعلومات التى تقدمها الولايات المتحدة للحلفاء .

■■■■

مفاعلات نووية لكندا تبيعها على نطاق عالمى

تورنتو فى ٣١ — ا.ب — اعلن اليوم جون روبرتس رئيس وزراء اونتاريو ان كندا ستبدأ فى نوفمبر المقبل عملية بيع مفاعلات نووية على نطاق عالمى .

واضاف روبرتس انه سوف يرأس مع ستانلى رانداك وزير الاتصال والتنمية بعثة كندية تذهب الى طوكيو للعمل على بيع هذه المفاعلات النووية .

وقال ان رانداك سوف يذهب الى هونج كونج وربما الى الصين الشعبية ايضا .

الشركة القومية لانتاج الأسمنت

تعلن

عن حاجتها الى ١٥٠٠٠ خمسة عشر ألف فلنكة سكة حديد جنيفة بلوازمها مربعا بالورد والصواميل وزن الفلنكة ١٨ كيلوجرام سعة السكة الحديد (أى المسافة بين القضيبين) ٧٥ سم . ترسل العروض داخل مظاريف مغلقة باسم الشركة صندوق بريد رقم ١٨ حلوان فى موعد أقصاه ١٩٦٤/٨/١٠ وستفتح المظاريف بمقر الشركة بالتبين جنوب حلوان فى تمام الساعة العاشرة من صباح يوم ١٩٦٤/٨/١٣ وستخصص سيارة لنقل المتقدمين مستقرة فى محطة حلوان بحلوان فى اليوم المذكور فى تمام الساعة التاسعة والنصف صباحا

كما يثبت الطائرة بعيدا عن عظمة الصيانة ، كلما ازداد الربح الذى تكسبه شركة الطيران من خدماتها .

والطائرة هوكر سيدلى ٧٤٨ مصممة للبقاء فى الجو مدة أطول بين كل عملية وأخرى من عمليات الترميم وتفتيشها تفتيشا شاملا أثناء الصيانة الروتينية . كما أن طائرة ٧٤٨ مصنوعة بكاملها وتتأكد أن السلامة عند الفشل ، وتمتاز على غيرها بإمكان صيانتها دون حاجة إلى فك جميع أجزائها .. وطائرات ٧٤٨ عظيمة الاحتمال يعتمد عليها ، وفى مقدورها أن تقطع أية مسافة تقطعها طائرة « دى.سى.٣ » مع حمولة أكبر وراحة أوفر لركابها بنصف الثمن . وهى مجهزة بمحركات رولز رويس وتستطيع الانطلاق من العشب أو الرمل أو الطين أو الثلج أو الجليد . فضلا عن أن أداءها ممتاز فى المسافات القصيرة .

إن طائرة ٧٤٨ تحمل كل دى.سى.٣ مع توفير فى نفقات الصيانة بالنسبة إلى أية طائرة توربينية أخرى من ذات الحجم .

HAWKER SIDDELEY 748

شركة طائرات هوكر سيدلى ، ٣٢ دورلى ستريت ، لندن . أكبر مجموعة من الشركات البريطانية فى تصميم وصنع طائرات الشحن المدنية وطائرات النقل المدنى والعسكرية والطائرات الحربية ، وطائرات التدريب العسكرية ، وطائرات الجو ، والطائرات ، والصواريخ ، فضلا عن محركات وأسلحة من القطع والمعدات الجوية .. وشركة هوكر سيدلى مؤهلة للبيع والتسليم فى جميع أنحاء العالم . كما أنها تقوم بتدريب الطواقم وأجهزة المناخ والمواصلات وتزويدها من المعدات الكهربائية المتنقلة والمقاطرات ، ومحركات الديزل الحربية والمصانع التى تنتج طائرات بين ٣٥ و ٧٠٢٢ حصانا ، ومصانع الشحن الجاهز بوسائل النقل ، وأجهزة الملاحة والبحرية والجوية والبرية ، وأسلحة الصواريخ الجوية ، وأجهزة تطهير الطائرات ، والمصانع الزراعية ، والمنتجات الهندسية العامة ، والمنتجات الكيماوية والبلاستيكية

تحقيق خاص للأهرام من واشنطون

٢٠٠ ألف شخص يعملون بالحكومة السرية للولايات المتحدة !

رحلة بالأتوبيس إلى المقر الرئيسي للمخابرات المركزية

عشرات من الهيئات العلمية والجامعات والسائحين يعملون لحساب المخابرات !

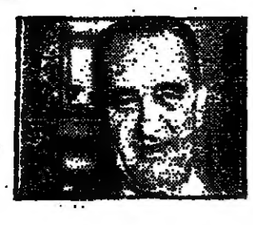

جونسون
رئيس الحكومة العلنية

آلن دلاس
الرئيس السابق للحكومة الثانية

واشنطن من : دافيد وايز توماس روس

ان الولايات المتحدة تحكمها حكومتان احداهما حكومة يعرفها الجميع ويدرس نظمها الطلبة ، والاخرى لا يراها احد بحكم نشاطها السرى من مخابرات الى جاسوسية وعمليات سرية تغطى الكرة الارضية .

وتعتبر المخابرات المركزية هى قلب هذه الحكومة الثانية ؛ ووزارات هذه الحكومة عبارة عن ٩ وكالات علنية هى: مكتب الامن الوطنى . وكالة مخابرات الدفاع . وكالة الامن القومى . مخابرات الجيش . مخابرات البحرية . مخابرات الطيران . مكتب المخابرات والابحاث بالخارجية . لجنة النشاط الذرى . مكتب التحقيقات الفيدرالى . هذا الى جانب عدد ضخم من الوكالات والوحدات والاشخاص التى تبدو فى ظاهرها جزء من الحكومة العادية . ويعمل بهذه الحكومة الخفية حوالى ٢٠٠ الف شخص . وتنفق عدة آلاف من ملايين الدولارات . وقد تعرضت هذه الحكومة لحملات من النقد نتيجة هذا التشعب والضخامة . وكان من بين من هاجموها الرئيس السابق ترومان . فاتهم رجال المخابرات بالتدخل فى السياسة الخارجية متفردين ويتخطون فى الشئون الداخلية لبعض الدول دون تصريح من رئيس الجمهورية !

ولا يعرف الشعب الامريكى شيئا عن هذه الحكومة الخفية لان كل اعمالها تتضمنها كلمة « سرى للغاية » وميزانيتها تدخل فى ميزانيات عامة اخرى، حتى رجال الكونجرس لا يعرفون الا القليل عنها بل والسفراء فى الخارج من المفروض ان العملاء يخضعون لهم . ولكن لهؤلاء العملاء اتصالاتهم الخاصة والسفارة الخاصة بعيدا عن السفارة .

ويرأس هذه الحكومة رسميا مكتب الامن الوطنى الا ان اغلب القرارات الكبرى لا تناقش اطلاقا فيه . وانما تصدرها مجموعة صغيرة من المديرين تعرف باسم « المجموعة الخاصة » . وهى غير معروفة فى خارج دائرة قيادة الحكومة الخفية .

والمفروض بحكم القانون ان نائب رئيس الجمهورية عضو فى مكتب الامن الوطنى ولكنه لم يشترك اطلاقا فى اللجنة الخاصة . فجونسون مثلا لم تكن له علاقة مطلقة بالمخابرات حتى لحظة اليمين ليكون الرئيس السادس والثلاثين للجمهورية الامريكية . وبعدها اخذ مساعد الامن الوطنى بالبيت الابيض ماك جورج بوندى — وكان هو حلقة الاتصال الشخصى بين « المجموعة الخاصة » وكيندى — الى حجرة خاصة بالبيت الابيض حيث وجد نفسه محاطا بخرائط بالغة السرية واجهزة اليكترونية، والتقى الرئيس الجديد جونسون مع رئيس الحكومة الخفية جون ايكس ماك كون مدير وكالة المخابرات المركزية وعضو « الجماعة الخاصة » . وهو الذى جاء بعد آلن دلاس فى نوفمبر سنة ١٩٦١ .

وكان مدير المخابرات قبل ان يتولاها آلن دلاس فى قلب العاصمة وان كان من الصعب الوصول اليها لعدم وجود يافطة على مبانيها . وقد حدث يوما ان ايزنهاور واخاه ميلتون كانا فى طريقهما الى مقر المخابرات ولكنهما ضلا الطريق !

واختار آلن دلاس للمخابرات قصرا جديدا فى منطقة « لانجلى » على اطراف العاصمة وعلى مساحة تمتد الى ١٢٥ فدانا . ووضع حجر الاساس له فى سنة ١٩٥٩ وانتهى البناء بعد عامين . ووضعت اشارات على الطريق لتعيد الانتباه نحو المقر الرئيسى . وحدث ان روبرت كيندى فى كل زيارة له للمخابرات كان يستدل على الطريق بهذه الاشارات . الا ان المخابرات رأت زيادة فى السرية ان ترفع هذه اللافتات فجأة ووضع مكانها اخرى تحمل سهما يشير الى مكتب الطرق العامة . وقد ضل روبرت كيندى يومها الطريق ثم اكتشف ان العلامة الجديدة هى الطريق الى المخابرات !

ورغم كل هذه السرية الظاهرية فانه من السهل على اى شخص ان يستدل على مكان المخابرات . وامامه اذا كان جاسوسا اعد طريقه ؛

● اذا كانت لديه سيارة فعليه شراء خريطة عادية للعاصمة تصرفا من كل خرائط العواصم . وسيجد عليها منطقة لانجلى « والطرق الموصلة اليها !

● بعضه ان يستخدم اتوبيس جولة المخابرات حيث لن يكلف اكثر من خمسة دولار . وزيادة فى الحذر فعليه اذا سأله « الكمسارى » عن اسمه ان يقول ببساطة « المخابرات العامة » !

وعلى محطة الاتوبيس سيجد المواعيد الصباحية لرحيل السيارات وهى فى ثلاث مواعيد وفى نهاية اللافتة امنية مرشد سعيدة ! . وعند العودة سيجد هناك لافتة اخرى تحدد المواعيد الثلاثة للعودة مع الامنية السعيدة .

وتستغرق الرحلة بالاتوبيس من العاصمة ٣٤ دقيقة ليصل الزائر الى المنطقة المحرمة وسوف يقابله هناك ثلاث لافتات واحدة « ممتلكات حكومية للاعمال الرسمية فقط » واخرى « ممنوع التصوير » والاخيرة « ممنوع المرور » ومعنى الثالثة انك وصلت الى منطقة المخابرات .

جون ماك كون
رئيس الحكومة الخفيه

وبمجرد وصولك الى البوابة الخارجية لا تتوقف او تتردد والا اثرت الشك لدى الحارس فعليك بالمرور وكأنك تعرف طريقك وعنا لن يسألك الحارس عن تصريح المرور . وسر فى الطريق دون ان تبدو عليك المفاجأة بعدم وجود مبان . فالواقع ان المبنى تختفى وراء الاشجار العالية الكثيفة . وسوف يلفت نظرك بدى السكون الذى يحيط بالمكان وكأنك بالقرب من مستشفى وليست المخابرات العامة !

وعندما تصل الى المبنى الرئيسى الذى يوجد فوق سطحه جهاز استقبال موجات لاسلكية تقدر قيمته بحوالى ٥٠ الف دولار ويمثل جزءا حيويا من اتصال الوكالة بالخارج .

وتواجه الزائر فى داخل المبنى لافتة من الرخام مكتوب عليها « ان الله سوف يعرف الحقيقة » . والحقيقة سوف تجعلك حمراء وسوف يجد لاول مرة لافتة رخامية اخرى تحمل « المخابرات العامة المركزية » . وقبل ان يتقدم نحو الحرس عليه الدخول فى صالة استراحة حيث يوقع عليه ثم يقوده احد الحراس الى المكتب الذى يريده وينتظر خارج المكتب حتى يوصله مرة اخرى للبوابة الخارجية . وطوال الطريق الى المكتب سيجد امامه مكاتب مغلقة الابواب لا تحمل اية اشارة او اسم .

ويوجد بالمبنى يعمل على يقدر بحوالى ٢٠٠ الف دولار حيث الاجهزة السرية والاسلحة الخاصة . هذا ومن الاجهزة الرئيسية للمخابرات جهاز العقل الاليكترونى الذى يسجل كل المعلومات التى وصلت المخابرات .

وفى الدور الرابع توجد مكتبة تضم مجموعة ضخمة من الكتب والوثائق . وتجمع الادارة ٢٠٠ الف جريدة يومية وكتاب وتسجل المعلومات على ٤٠ مليون « تلوت » وبلاريتة آلية .. يحصل المواطن على ما يريد من معلومات .

وفى الداخل سوف تصادفه بوجود الطيار المعروف باورز الذى قيل ان مهمته قد انتهت بعد القبض عليه . ومع ذلك يعمل بالمقر الرئيسى للمخابرات . والجديد انه طلق زوجته وتزوج زميلة له مطلقة . وطالما انت فى داخل المبنى فان الجميع يتعاملون بأسماء مستعارة وغالبا ما لا يعرفون بعضهم البعض . بل ان المواطن عادة لا يعرف ما يدور بالحجرة المجاورة لحجرته ..

وعند اختيار الموظفين الجدد ينجح عادة ٢٠٠ شخص من بين كل الف . وعادة ما يرفض طلب ٢٢ من كل ٢٠٠ تقريبا لاسباب تتعلق بكثرة شرب الخمور او كثرة العبث او علاقات القرابة مع من يعيشون فى العالم الشيوعى . وبذلك يوظف ١٧٨ شخصا من بين كل الف .

وتنشر مكاتب المخابرات فى ٢٠ جامعة امريكية مع ان مهمتها الاساسية هى المخابرات السوفيتية وليست الداخلية والهدف الرئيسى من هذه المكاتب هو الاتصال بالمسافرين الى الخارج والسائحين والصحفيين والبعثات والسفارات بل واى انسان يمكن ان يكون مصدرا للحصول على المعلومات !

وحدث اخيرا انه تلقى احد كبار الصحفيين التليفون يطلب زوجته لرحلة الى الاتحاد السوفيتى . وليلة الرحيل دق التليفون حيث طلب احدهم من الزوجين عند عودتهما ان يقدما كل الصور والاحاديث التى حصلا عليها ورفضا الزوجان .

ونظرة على حوادث التجسس تؤكد استخدام المخابرات لعميلات منطلقة من الناس .

فى ٢٥ اغسطس سنة ١٩٦٠ قبض الاتحاد السوفيتى على اثنين من سلاح الطيران الامريكى هما مارك كلينسكى وهارولد بيت وحكم عليهما بتهمة التجسس بالسجن ٧ سنوات ثم عاد واندرج منهما . وفى المطار ادليا بحديث صحفى نبأ فيه ان لهما علاقة بالمخابرات وانهما فى رحلة علمية على نفقة مؤسسة دفعت لكل منهما الفين دولار ونسيت المخابرات ان اسم هذه المؤسسة ليس له وجود على الاطلاق . !

وتنفس هذا الحدث تكرر مع الطالب

البقية صفحة ١٣

جاريس شورمير مدير مشروع رينجر ٧ (الى اليمين) يشرح فى مؤتمر صحفى عقد فى باسادينا مناطق القمر التى التقطتها آلات التصوير الست فى الرحلة الناجحة التى قامت بها السفينة لالتقاط صور للقمر وارسالها الى الارض .

(صورة بالراديو للاهرام)

طق القمر التى
ورتها عدسات
تلفزيون امس

اليوم افتتاح كازينو وملهى الاريزونا بشارع الهرم

فى أجمل حدائق القاهرة بادارته الجديدة يقدم

برنامجا ممتعا حافلا

فاتنة الرقص الشرقى نوبا سالم

شفيق جلال — شريفة ماهر

سيد الملاح — هند علام

دويتو البانياج هنرى وكاميليا

والباليه الاسبانى الكبير

« رمابيل » ١٠ فاتنات من اسبانيا

الدويتو الاسبانى ب . ب

● المطربة الصاعدة علا منسى

تابلوهات حية راقصة من

كريمة . دبدى . هدى . نوال . نادية

فرقة للدراويش أوركسترا جيجى

ماكولات شهية شرقية وغربية

مشروبات ممتازة بماركاتها الاصلية

سلوى رشدى — الهام شوقى

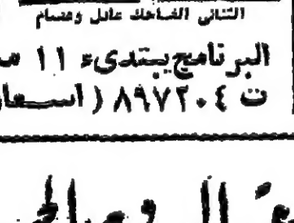

الثنائى الفاهك عادل وهسام

البرنامج يبتدىء ١١ مساء لحجز موائدكم اتصلوا

ت ٨٩٧٢٠٤ (اسعار الدخول ٤٦ قرشا)

...ون يستبعد كيندى من قائمة المرشحين لمنصب نائب الرئيس

الديمقراطيون يعتقدون أن جونسون يريد الفوز اعتمادا على شخصية لا على اسم كيندى

واشنطن فى ٢١ — وكالات الانباء — اعلن الرئيس الامريكى لندون جونسون فى مؤتمر صحفى امس انه استبعد كيندى وزير العدل الامريكى روبرت مكنمارا وزير الدفاع وأربعة آخرين من قائمة مرشحيه من الديمقراطيين لتولى منصب نائب الرئيس وقال انه سيعلن اسم الشخص الذى اختاره لهذا المنصب فى الوقت المناسب .

قال جونسون انه يعتقد انه « من الحكمة » ان يوصى مؤتمر الحزب الديمقراطى فى الشهر القادم باختيار اى من اعضاء الوزارة او اى عضو يجتمع ببقية اعضاء الوزارة بصفة منتظمة لشغل هذا المنصب .

واضاف جونسون يقول انه ابلغ كلا من روبرت كيندى ومستكمارا وادلاى ستيفنسون المندوب الامريكى فى الامم المتحدة وسارجنت شرايفر رئيس فرقة السلام بهذا القرار ، وكذلك ابلغ دين راسك وزير الخارجية وأورفيل فريمان وزير الزراعة .

وقد اصدر روبرت كيندى بيانا بعد تصريح جونسون قال فيه : « كما قلت دائما ، ان من مسئوليات الرئيس ان يختار اسم من يختاره لمنصب نائب الرئيس ، ومن مصلحتنا نحن الذين كنا نرتبط بالرئيس كيندى ان نستمر فى بذل الجهود لتنفيذ البرامج والمثل التى كرس حياته من اجلها ، والتى تحملها الرئيس جونسون من بعده » .

وصرح المراقبون السياسيون بأن قرار جونسون زاد من فرصة بعض الاشخاص مثل السناتور هيوبرت همفرى والسناتور يوجين مكارثى لتولى منصب نائب الرئيس . وأن من بين الاخرين الذين يحتمل اختيارهم لهذا المنصب روبرت واجنر عمدة نيويورك وأدموند براون حاكم كاليفورنيا والسناتور ادموند موسكى .

وقال المراقبون ان جونسون يشعر بأن كيندى ومكنمارا والاخرين يتحملون مسئوليات ثقيلة فى معالجة المسائل القومية ويريد أن يظلوا فى مناصبهم لهذا الغرض .

وعلقت صحيفة « نيويورك تايمز » على هذا بقولها ان قرار جونسون الخاص بعدم مطالبة كيندى بالترشيح لمنصب نائب الرئيس والعمل معه « من الخطوات السياسية الصعبة التى اتخذتها حكومته » .

واضافت الصحيفة تقول ان بعض الديمقراطيين يعتقدون أيضا أن جونسون يتوق الى الفوز فى الانتخاب اعتمادا على شخصيته هو دون أن يكون هناك ما يشير الى أنه اعتمد على اسم كيندى للفوز بتولى منصب الرئيس » .

ارة السد العالى

إعلان

... وزارة السد العالى عن حاجة الهيئة العامة لبناء ... العالى بأسوان إلى كتبة يجيدون الكتابة على الآلة ... العربية أو الانجليزية من الحاصلين على الشهادة ... التجارية أو دبلوم معهد السكرتارية أو ممن يجيدون ... على الآلة الكاتبة .

... الاختبار على المتقدمين فى السرعة والتنسيق ... الوزارة المتقدمين ميعاد ومكان الاختبار .

... انه نظرا لظروف العمل بالمشروع فإن هذا الاعلان ... على الكتبة دون الكاتبات .

... الطلبات بالبريد المسجل الى السيد سرعام الشئون ... بوزارة السد العالى ١٨ شارع لاظوغلى ... فى ميعاد غايته يوم ١٠ أغسطس سنة ١٩٦٤ .

... يلتفت الى الطلبات التى قدمت قبل هذا الاعلان أو ... تقدم بعد فوات الميعاد المذكور .

... ناولونا العرب

عثمان أحمد عثمان وشركاه

٣٤ شارع عرابى - القاهرة

عن حاجتهم لشغل الوظائف الموضحة فيما بعد للعمل ... بمحطة الكهرباء بين أسوان وسد العالى ... بمرتبات مجزية :—

— ملاحظين ميكانيكيين
— سائقين (ونش ، سيارة ، بلدوزر ، جرار)
— سائقو ماكينة ديزل
— ميكانيكى (ديزل ، بنزين ، تركيبات)
— ... وحدادين ولحامين كهربائى واكسجين
— كهربائى (سيارات درجة أولى - موتورات)
— ... كاوتش درجة أولى
— حداد نار
— حكمدار (رادياتير - سيارات)

... من يرغب العمل التقدم ... إلى إدارة شئون الأفراد ... الشركة عاليه

وفد العراق يشاهد نهضة صناعة الورق بالجمهورية العربية المتحدة

فى زيارته لمصانع الشركة العامة لصناعة الورق "راكتا"

رئيس وزراء العراق والسيد أنور سلامة وزير العمل ، والدكتور محمد احمد سليم رئيس المؤسسة للصناعات الكيماوية عند دخولهم الى عنبر صناعة الورق وبالصورة المهندس محمد عبد المنعم بدوى رئيس مجلس الادارة

فى زيارة الوفد العراقى لمدينة الاسكندرية .. كان لا بد أن يحرصوا على النهضة الصناعية الكبرى للمدينة فى عهدها الثورى .. ويتشاهدوا عن كثب مدى التقدم الهائل الذى أحرزته الصناعات التى كانت قائمة فعلا .. والاثر السيئ الذى أحدثته الصناعات الجديدة — التى انشأتها الثورة — فى المناطق البكر التى اقيمت بها ..

ولا شك أن أوضح مثل لهذه الصناعات الجديدة فى مدينة الاسكندرية هو المصنع الهائل للورق الذى أقيم بمنطقة الطابية خط رشيد على مساحة ١٧٠ فدانا .. وهو مصنع الشركة العامة لصناعة الورق « راكتا » ..

فان الاثار العميقة التى أحدثها هذا المصنع فى المنطقة التى أقيم بها من حيث تدريب الايدى العاملة الجديدة ورفع مستوى المدينة .. يعتبر بلا شك مثلا واضحا لما أحدثته الثورة فى حياتنا كلها من تغيير عظيم ونعم كبير .

ولذلك فقد كان مصنع الشركة العامة لصناعة الورق « راكتا » على رأس القائمة دائما فى برامج زيارة الوفود المختلفة لمدينة الاسكندرية .

وفى يوم الخميس الماضى حظى المصنع زيارة الوفد العراقى الرسمى برئاسة الفريق طاهر يحيى رئيس وزراء الجمهورية العراقية وعضوية السادة الوزراء ناجى طالب ومصلح النقشبندى وعبدالرزاق محى الدين وأديب الجادر والمهندم الركن رشيد حمود والسيد شكرى صالح زكى غير العراق بالجمهورية العربية المتحدة

وكان يرافق الوفد العراقى السيد انور سلامه وزير العمل والدكتور محمد احمد سليم رئيس مجلس ادارة المؤسسة المصرية العامة للصناعات الكيماوية .

وكان فى استقبالهم بمقر الشركة السيد المهندس محمد عبد المنعم بدوى رئيس مجلس ادارة الشركة والسادة اعضاء مجلس الادارة وكبار الفنيين بالشركة .

وزار الوفد فى بداية جولته مبنى الادارة حيث شرح لهم المهندس محمد عبد المنعم بدوى رئيس مجلس الادارة التطور الهائل الذى احرزته الشركة خلال الفترة القصيرة التى مرت عليها منذ بدء انتاجها فى عام ١٩٦١ حيث كان الانتاج ٣٤٠٦ طن ثم ارتفع الى ١٧٥٠٥ طن فى عام ٦٢ ووصل الى ٢٠٧٤٩ طن من ورق الكتابة والطباعة فى عام ١٩٦٣ . ويعتبر هذا الانتاج من أرقى وأجود الانتاج العالمى لاكبر وأحدث مصنع فى الشرق الاوسط كله وافريقيا جميعها . كما يعتبر أحدث وأكبر مصنع فى العالم لانتاج الورق من مخلفات المحاصيل الزراعية .

ويضم المصنع كفاءات ومهارات عربية تدفع عجلة التقدم الصناعى الى الامام فى عزم وتصميم . ويبلغ عدد العاملين فى هذا المصنع الضخم ١٤٠٩ عاملا . ويستهلك المصنع ٦٦ الف طن قش أرز ، ١٠ الاف طن بوص ، ٧ الاف طن صودا كاوية ، ١٠ الاف طن هيبوكلوريت الكالسيوم سنويا وكلها خامات محلية .

واستطرد المهندس محمد عبد المنعم بدوى فى شرحه يقول :

ان المصانع حققت الاكتفاء الذاتى ووفرت ثلاثة ملايين من الجنيهات من العملات الحرة سنويا كما ساعد انتاجها على تدعيم النهضة الثقافية العربية .

وتطورت ميزانية الشركة العامة لصناعة الورق « راكتا » من ٧٠ر٠٠٠ر٥ جنيه فى عام ٦١ — ٧٠٩ر٠٠٠ر١ جنيه فى عام ٦٢ ثم قفزت الى ٦٥٣ر٠٠٠ر٣ جنيه فى عام ١٩٦٣ .

وقال سيادته ان الشركة لم تكتف بالنجاح الباهر الذى حققته فى الاعوام الثلاثة الماضية بل تقوم بمواصلة الجهود لتنفيذ عدة مشروعات كبيرة للتوسع لتغطية كافة الاحتياجات العربية .

ومن بين هذه المشروعات اقامة مصنع للكرتون المتعدد الطبقات ورفع الانتاج السنوى الى ٣٩ر٠٠٠ طن واقامة مصنع لورق السجاير واقامة مصنع لانتاج عجينة الورق من القش البالية .

وتبلغ مجموع تكاليف المشروعات التى تحت التنفيذ ١٢ مليون جنيه .

ثم قام الضيوف الكرام اعضاء الوفد العراقى بزيارة أقسام المصانع المختلفة وشاهدوا عملية صناعة الورق ومراحله المتعددة :

من عمليات تقطيع قش الارز الى طبخه لتحويله الى عجينة باستخدام الصودا الكاوية ثم ماكينات تبييض القش والبوص ثم تنعيم العجينة ومعالجتها كيماويا ثم دخولها الى الماكينات الهائلة لصناعة الورق . لتخرج فى النهاية فى شكل لفات ضخمة من الورق من مختلف الاوزان وترسل هذه اللفات الى الات اخرى لتخرج حسب المقاسات المطلوبة .

ورقا للكتابة والطباعة ناهيك عن أجود الانتاج العالمى .

وقد ابدى اعضاء الوفد العراقى اعجابهم الشديد بنشاط العمل وكفاءة الفنيين والعمال العرب وامتياز منتجات الشركة امتيازا فائقا .

وعبر الفريق طاهر يحيى رئيس الوزراء ورئيس الوفد العراقى عن اعجابه فى كلمته التى سجلها فى دفتر زيارات الشركة وهى :

« زرت واخوانى أعضاء الوفد العراقى الذين حضروا احتفالات ٢٣ يوليو المباركة مصنع الورق فوجدنا كل ما نتمناه او يجب ان يتم فى عمل متكامل من ناحية الكفاءة والايمان بالعمل من قبل الجميع سواء كانوا من المديرين او الخبراء او العمال العرب .

تقديرنا جميعا لهذه المجهودات الجبارة التى تقوم بها رائد القومية العربية الرئيس جمال عبد الناصر عاشتم ودمتم فى خدمة الدول العربية وعاشت جمهوريتنا العربية المتحدة مجمع الوفود للعرب أولها .. وللعالم ثانية ..

والله اكبر والعزة والمجد للعرب » .

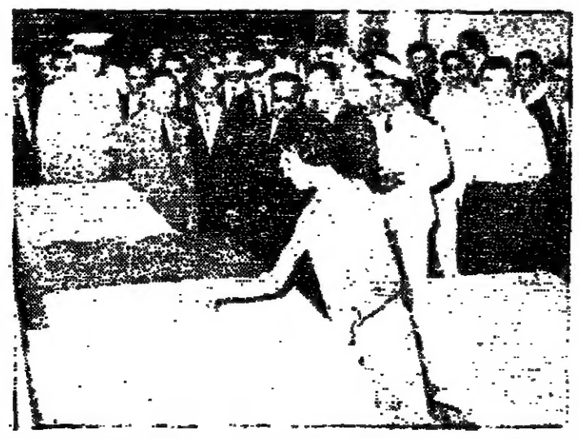

قبل نهاية الزيارة وقف الوفد العراقى فى قسم تجهيز الورق واعداده لطرحه فى الاسواق

أخبار من العالم

ستة احياء بين ضحايا قطار الارجنتين المدفون تحت الثلوج

كليس (الارجنتين) فى ٢١ — ا.ب — اعلن اليوم ان ستة رجال من طاقم القطار الذى دفن تحت ثلوج جبال الانديز فى الاسبوع الماضى ابلغوا بالاسلكى ان لديهم من الاغذية والاخشاب اللازمة للتدفئة ما يكفيهم لمدة يومين آخرين .

ولم يتمكن رجال الانقاذ حتى الان من الوصول الى مكان الحادث بسبب انخفاض درجة الحرارة الى ما تحت الصفر وبسبب العواصف الثلجية العنيفة التى تهب على المنطقة وجعلت من العسير التيام بأية عمليات للانقاذ من الجو .

اندونيسيا تشترى طائرات حديثة من روسيا

ماليزيا تقدم تقريرا الى مجلس الامن عن نزاعها مع اندونيسيا

جاكارتا فى ٢١ — وكالات الانباء — اعلن الرئيس سوكارنو ان اندونيسيا ستحصل على طائرات حديثة يكيات تكفى احتياجات سلاحها الجوى .

ولم يذكر سوكارنو الدولة التى ستمد اندونيسيا بالطائرات ولكن المعتقد انه كان يعنى الاتحاد السوفيتى .

وقد ادلى سوكارنو بهذا التصريح بعد ان ألغت اليابان وكندا عقود بيع طائرات لاندونيسيا .

واشار الى رفض اليابان تسليم ٢٠ طائرة من طائرات التدريب كانت تعاقدت على صنعها لحساب اندونيسيا فقال ان هذا الرفض جاء « نتيجة تحريض من جانب دولة استعمارية » .

واكد سوكارنو ان السلاح الجوى الاندونيسى سيصبح من القوة بحيث يسيطر على ملتقى الطرق بين المحيط الهادى والمحيط الهندى .

وفى نيويورك ، صرح تنكو عبد الرحمن رئيس وزراء ماليزيا ، بأنه سيقدم تقريرا الى مجلس الامن عن النزاع القائم بين بلاده واندونيسيا ولكنه قال انه لن يطلب اجتماع مجلس الامن لبحث هذا النزاع .

وطالب ريتشارد نيكسون ، نائب رئيس الجمهورية الامريكية السابق ، بأن تؤيد الولايات المتحدة ماليزيا تأييدا كاملا فى نزاعها مع اندونيسيا .

هكذا من الأصل

الدكتورة حكمت ابو زيد

ميزانية الرعاية الاجتماعية تقفز من ٢,٥ الى ٧,٥ مليون جنيه بعد الثورة

اعتمادات الخدمات الاجتماعية تضاعفت ٣ مرات بعد ان اصبحت واجبا يحق اداؤه لا تفضلا ولا احسانا

١٠ آلاف أسرة تتحول إلى أسر منتجة بالعمل داخل المنازل

اعلنت الدكتورة حكمت ابوزيدوزيرة الشئون الاجتماعية انميزانيةوزارة الشئون الاجتماعية قفزت الى ٣ أمثال ما كانت عليه في عام ١٩٥٢ ، وان هذا يعني ان الخدمة الاجتماعية قد انتقلت من مرحلة ((التفضل والاحسان)) قبل الثورة الى مرحلة ((الحق الواجب الاداء)) بعد الثورة .

وذكرت الوزيرة ان ميزانية الوزارة كانت في عام ١٩٥٢ حوالي مليونين و ٨١٨ الف جنيه واصبحت هذا العام ٧ ملايين و ٤٦٤ الف جنيه .

واعلنت الدكتورة حكمت ابو زيد ان الدولة سوف تزيد الاعتمادات المخصصة للضمان الاجتماعي حتى تغطي كل من لم تشملهم نظم التأمينات الاجتماعية ، وقالت ان الزيادة في هذه الاعتمادات وصلت الى ٦٠٪ عما كانت عليه في العام الماضي فارتفعت من مليون و ٥٣٢٣٩٥ جنيها الى مليونين و٤٤٩١٨٦ جنيها بزيادة ٦١٦٧٩٤ جنيها .

وتحدثت الوزيرة عن قانون الضمان الاجتماعي الجديد ومزاياه فقالت ان اهمها رفع قيمة المعاشات والمساعدات بنسبة ٣٠٪ ، واضافة المطلقة ذات الاولاد المتوفى ابوهم الى قائمة مستحقات المعاش . ورفع حد الاعفاء من دخل المستحق (نتيجة تكسبه من الصناعات المنزلية او تربية الدواجن) من ٤٠٪ الى ٥٠٪ ورفع سن الاولاد المستحقين المعاش او المساعدة من ١٧ الى ١٩ سنة اذا كان من طلاب العلم .

واعلنت ان مجموع اعانات الدولة لنحو ٦ الاف جمعية ومؤسسة اجتماعية تشرف عليها الوزارة تبلغ الان ٣ ملايين جنيه ، وان قانون الجمعيات الجديد صدر ليعيد تنظيم هذه الجمعيات بحيث تشارك في تقديم الخدمة الحقيقية لجماهير الشعب بشكل جدي لا مظهري (!)

وقالت وزيرة الشئون ان اهم ما تعني به اجهزة الوزارة هو « الاسرة » ومن حتى الان نحو عشرة آلاف اسرة ، وسوف يصل عددها في القريب الى مائة الف اسرة .

وقد انشىء ١٦ معرضا ومركزا لتسويق منتجات هذه الاسر في شتى المحافظات .

وبلغت جملة القروض التي قدمها صندوق دعم الصناعات الريفية نحو ١٥٢ الف جنيه ، كما بلغ مجموع الاعانات الانشائية للافراد والهيئات ١٥٢ الف جنيه .

وتم انشاء ٦٠٠ دار حضانة لابناء العاملات تضم ٣٠٠ الف طفل وسيتم انشاء دار للحضانة في كل قرية وكل حي عوقد تضمنت الخطة الخمسية الثانية فعلا انشاء ٦٠٠ دار حضانة موزعة على المحافظات .

والى جوار ذلك اختارت الوزارة نحو ١٣٠٠ اسرة صالحة لرعاية الاطفال المحرومين من الرعاية الابوية .

وفي حالة تعذر وجود الجو الاسري السليم تقوم ١٧٨ مؤسسة للرعاية الاجتماعية باستقبال هذه الفئات من الاطفال (مثل الصم والبكم والمكفوفين وضعاف العقول) .

وتوسعت الوزارة في انشاء مؤسسات رعاية الامهات حتى اصبح عددها ٢١ مؤسسة تضم ٥٥٨٠ حدثا .

والى جوار هذه المؤسسات تعمل المؤسسة الام للرعاية الاجتماعية في المرج وهي تضم ٣٥٠٠ حدث . وتوجد بها مراكز للتدريب المهني تخرج منها حوالي ٤٥٠ فتى ايحقوا باعمال تدر عليهم اجورا

البقية صفحة ٩

حكمت ابو زيد

اجل هذا ضاعفت الوزارة اعانتها لجمعية الدراسات السكانية حتى اصبحت ٥٠ الف جنيه لتستطيع هذه الجمعية ان تساهم ايجابية في تنظيم النسل ورعاية الاسرة .

كما اسرعت الوزارة تضع البرامج لتوعية الاباء والامهات وانشأت فعلا ٥ مكاتب للتوجيه والاستشارة الاسرية تكلفت ١٥ الف جنيه بالاضافة الى ٢٨ مركزا لتنظيم الاسرة موزعة على المحافظات .

كما انشأت الوزارة ١٥٩ مركزا في الوحدات الاجتماعية والجمعيات لتدريب الافراد على زيادة دخل اسرهم وتم تدريب ١٨ شخص حققوا زيادة في دخل اسرهم تبلغ ٥٤٠ الف جنيه .

وتواصل الوزارة تنفيذ خطة تحويل الاسرة الى وحدة انتاجية يتعاون فيها جميع افرادها بعد بدهم بما يلزمهم من الالات والخامات .

وقد بلغ عدد الاسر المستفيدة بالمشروع

برنامج التصنيع الثالث ينفذ قبل موعده بسنة

الارتفاع بانتاج المناجم من ٩ الى ٢٠ طن سنويا

عزيز صدقي

اصدر الدكتور عزيز صدقي نائب رئيس الوزراء تعليماته الى رؤساء المؤسسات العامة الصناعية الاجراءات اللازمة للبدء فورا في تنفيذ مشروعات التصنيع الثالث هذا العام بدلا من العام القادم كما مقررا .

وقد اجتمع الدكتور رياض حجازي رئيس الهيئة العامة للتصدير بالمسئولين ورؤساء الشركات والخبراء الجيولوجيين بالمؤسسة لوضع خطة بدء التنفيذ بالقطاع المعدني .

وصرح مسئول ان من اهم القرارات في شأن برنامج التصنيع الارتفاع بانتاج خامات المناجم من ٩ ملايين الى ٢٠ مليون طن من ذلك الارتفاع بانتاج خام الفوسفات من مليون ونصف مليون طن الى ٤ ملايين طن ، والفحم من ١٢٠ الف طن الى الف طن والفيروز منجنيز من ٦٠ الف طن الى ٢٠ الف طن والحديد الزهر من ٧ الى ٥٤ الف طن ، والجبس من ٠ الى مليون و ٦٠٠ الف طن والبوكسيت من ٦٥٠ الف الى مليون و ٢٥٠ الف طن .

وسيتم في هذا البرنامج انشاء رابع كلوريد التيتانيوم من الوطن لاول مرة من المناجم المحلية بطاقة ١١٥ الف طن سنويا ، كما الارتفاع بانتاج الطينة البيضاء والرمال من ٢٠ الفا الى ٤٥ الف طن والرمال البيضاء من ١٥ الفا الى الف طن ، والاحجار الجيرية والطلق مليونين و ٧٥٠ الف طن الى ٩ و ٦٥٥ الف طن ، وكذلك سيرتفع انتاج الطلك والبارايت والاستيتيت من الى ٦٥ الف طن سنويا .

وتقرر طبقا لهذا البرنامج ان يرتفع التصدير بسبب تنفيذ الثالث للصناعة الى ماتيجة ٢٧٪ جنيه سنويا ، فيتم تصدير ٣٠٠ الف من خام الفوسفات و ١١٥ الف التيتانيوم و ٨ آلاف من الاستيتيت آلاف من الجبس المصنع ، و٢٣٠ الف من الجبس الخام ، و٤٧٥ الف طن ثم ٥ آلاف طن كاولين وطينة بيضاء

الجمهورية العربية تؤيد الاسراع بحظر الاسلحة النووية

جنيف في ٣١ – ٨ – ش ٠ ا – قال اليوم السيد عبد الفتاح حسن رئيس وفد الجمهورية العربية المتحدة في مؤتمر جنيف لنزع السلاح ، ان القاهرة تؤيد الاسراع في عقد اتفاق لحظر استخدام الاسلحة النووية في حالة نشوب الحرب . كما انها تحذر من الخطر الناجم من تكدس هذه الاسلحة وتحسينها المستمرة في الدول الكبرى ، وانتشارها في دول جديدة .

وقال رئيس الوفد العربي : ان الرأي العام العالمي يؤيد تدمير الاسلحة الذرية بصورة قاطعة ، ولكن الدول الكبرى التي استجابت لهذه الدعوة لم تبد حتى الان الرغبة حقيقية للقيام بدراسة موضوعية لهذه المشكلة .

وسيجتمع المؤتمر يوم الثلاثاء القادم لمواصلة مناقشة المسائل الخاصة بنزع السلاح الشامل الكامل تحت رقابة دولية فعالة .

الوفود العربية

في مديرية التحرير

غادرت امس الاسكندرية الوفود العراقية والكويتية والاردنية التي اشتركت في احتفالات اعياد الثورة الى مديرية التحرير لزيارتها وبرافقهم السيد سلامه وزير العمل

مجلس السلام يؤيد

مقررات مؤتمر القمة الافريقي

اصدر المجلس القومي للسلام في الجمهورية العربية المتحدة بيانا اكد فيه تأييده لمقررات مؤتمر القمة الافريقي وما تضمنته من خطوات تقدمية وكبرى لدعم حركات التحرر ومساعدتها ، والعمل لتصفية القواعد العسكرية الاجنبية في القارة ، ونضال الشعوب في انجولا وموزمبيق وفيتنام ، وادانة التفرقة العنصرية في جنوب افريقيا وروديسيا الجنوبية وتضامن شعوب القارة وتعاونها في تصفية الاستعمار والقضاء على التخلف الفكري والاقتصادي والاجتماعي .

تقرير هام يدرسه القيسوني لاعادة النشاط الى البورصة

بحث استثمار نسبة من ارباح العمال في شراء اوراق مالية لصالحهم

اقتراح توظيف نسبة من أموال القطاع العام في الأوراق المالية لموازنة الأسعار

القاهرة في ٣١ – ٨ – ش ١٠ – يدرس الدكتور عبد المنعم القيسوني نائب رئيس الوزراء للشئون المالية والاقتصادية تقريرا هاما عن وسائل اعادة النشاط الى بورصة الاوراق المالية بعد ان ركد التعامل فيها .

واشارت الدراسات التي اعدت لتحقيق هذا الهدف الى ان من الوسائل الهامة لتجميع المدخرات وجود اسواق للاوراق المالية تتسع على ضمان السهولة الكافية وتشجيع الاستثمار والادخار في سهولة ويسر خصوصا في ظل نظامنا الاقتصادي الجديد حيث لا مضاربة ولا استغلال .

القيسوني

وقالت هذه الدراسات ان رأس المال يستهدف طبقا للنظم الاشتراكية الاستثمار المنتج في البورصات وذلك بتوظيفه الوطنية الاجتماعية وقالت انه اذا ما تجمعت هذه المدخرات الوطنية من طريق البورصات فانها تزيد من نطاق قاعدة المساهمين المشتركين في بناء النهضة وتساعد الضرورة في انشاء المشروعات الجديدة .

وذكرت الجهات المختصة في تقريرها للدكتور القيسوني ان القطاع العام حين اسهم بنصيب في كثير من المشروعات ترك الباب مفتوحا للقطاع الخاص ليعمل الى جانبه وتحت اشرافه لذلك فهو يحتاج الى مدخرات الافراد في تدعيم مشروعاته وان البورصة بنشاطها تساعد بذلك على تجميع المدخرات .

واقترح التقرير خطوتين اساسيتين لتنشيط التعامل في البورصة وهما :

● اولا : مساهمة القطاع العام في تيسير ذلك عن طريق استثمار جزء من النسبة المخصصة للعمال وقيمتها ٢٥٪ من صافي ارباح الشركات في شراء اوراق مالية لصالح العمال وذلك لاشتراكهم في ملكية المشروعات تماما كملكية الفلاح للارض الزراعية .

● ثانيا : توظيف نسبة من اموال البنوك وشركات التأمين والمؤسسات العامة في الاوراق المالية وذلك لموازنة الاسعار الى جانب استثمار النسبة المخصصة لشراء سندات حكومية وقيمتها ٥ ٪ من صافي ارباح الشركات في شراء اوراق مالية على وجه العموم .

وقال التقرير ان بورصة الاوراق المالية بما لديها من اجهزة فنية متخصصة وبما لديها من احصائيات منتظمة ومدروسة تعتبر من اهم اجهزة الرقابة على المشروعات في القطاعين العام والخاص او هي الوسيلة الاولى بالنسبة للقطاع الخاص التي يمكنها الكشف عن انحراف المشروع او استغلاله او عدم كفاءة الادارة او اهمالها وتساعدها في ذلك على اتخاذ الاجراءات اللازمة .

وذكرت الجهات المسئولة عن البورصة ان بورصات الاوراق المالية في الجمهورية العربية تعتبر من اقدم اسواق الاوراق المالية في العالم ولقد ساهمت بورصاتنا منذ بداية النهضة الاقتصادية في بلادنا ومازالت تعمل رغم قصور امكانياتها على تدعيمها

واشار التقرير الى ما ساهمت به البورصة في فترة الامتداد الثلاثي عام ١٩٥٦ حيث ساعدت على ايجاد فئة من المصريين يحلون برؤوس اموالهم محل الاجانب كما انها كانت مرجعا من المراجع الاساسية التي اعتمدت عليها القوانين الاشتراكية الصادرة في يولية سنة ١٩٦١ حيث كانت اسعار الاقفال في البورصة اساسا لتقييم الكثير من الشركات الخاضعة للقوانين الاشتراكية التالية لذلك .

طبع ٣٠٠ نسخة

لمواصفات المفاعل الذري الجديد

اتم الدكتور كمال عفت وفؤاد القولي مبعوثا مؤسسة الطاقة الذرية الى لندن الاشراف على طبع ٣٠٠ نسخة من مواصفات انشاء مفاعل القوى الذرية الجديد ، باللغة الانجليزية ، وسيباع النسخة الواحدة بمائتي جنيه .

وسترسل بعض النسخ الى عدد من الهيئات العلمية والفنية العالمية .

١٨ حملة تفتيشية

تقوم بها هيئة التأمينات

قررت هيئة التأمينات الاجتماعية بالاسكندرية تشكيل ١٨ حملة تفتيشية للتحقق من اشتراك جميع اصحاب الاعمال والعاملين لديهم بالهيئة وخضوعهم للقانون . وقد اتمت الهيئة تنفيذ مشروع الرقم الثابت حيث اصبح للعامل رقما ثابتا يلازمه منذ بدء تعيينه في اول عمل يشغله .

انشاء مديرية للتعاون في كل محافظة

اصدر وزير الزراعة قرارا بان ينشأ في كل محافظة فرع للمؤسسة التعاونية الزراعية يطلق عليه اسم مديرية التعاون الزراعي . وستمنح المديرية اختصاصات المؤسسة على مستوى المحافظة وخاصة في مسائل تنمية القطاع التعاوني الزراعي . والاشراف المالي والاداري على الجمعيات التعاونية الزراعية ، والجمعيات الاخرى التي تخضع لاشراف المؤسسة . وكذلك ستقوم بمراجعة محاضر جلسات مجالس ادارة هذه الجمعيات .. والاعتراض على القرارات المخالفة لقانون التعاون ولائحته التنفيذية والنظام الداخلي للجمعية . وجميع البيانات الاحصائية عن مختلف اوجه نشاط الحركة التعاونية بالمحافظة ونشر الوعي التعاوني والقيام باعمال المحاسبة والمراجعة والرقابة المالية .

وكتب المهندس عبد اللطيف منصور مدير عام المؤسسة الى مفتشيها بالمحافظات للاسراع في ايجاد مقر مستقل لمديرية التعاون بالمحافظة .. واذا لم يكن لها مقر فيمكن اتخاذ مقر الاتحاد التعاوني مقرا للمديرية اذا كان مناسبا .. واتخاذ مقار الجمعيات التعاونية المشتركة بالمراكز مقارا لفروع المديرية فيها مؤقتا الى ان تدبر لها مقار دائمة ..

كما طلب المهندس منصور الى المفتشين تنظيم المرور على الجمعيات التعاونية الزراعية على اختلاف مستوياتها ، ويجب الا تقل ايام المرور عن اربعة ايام اسبوعيا ، وترسل تقارير شهرية شاملة الى المركز العام للمؤسسة بالجيزة عن حالة التعاون الزراعي بدائرة المحافظة والصعوبات التي تعترض سير العمل والاجراءات التي اتخذت للتغلب عليها .

مجلة ايطالية

تشيد بنهضة الجمهورية العربية

روما – ا . ش . ا – خصصت المجلة الايطالية الشهرية « مونتو افرو اشيانيكو » التي تعالج شئون العالم الافرواسيوي عددها هذا الشهر لابراز اوجه نشاط الجمهورية العربية المتحدة بمناسبة عيد ثورة ٢٣ يوليو المجيدة . وقد رسمت المجلة على صفحاتها الاربع والاربعين صورة مفصلة للتقدم العريض الذي احرزته الجمهورية العربية في مختلف المجالات في الاثني عشر عاما الماضية .

العلاج بالاشعاع

بقسم الاشعة بطب الاسكندرية

صرح الدكتور جمال الدين محمود رئيس قسم الاشعة والكهرباء الطبية بكلية الطب بالاسكندرية بان دورة العمل بقسم العلاج بالاشعاع تبدأ بتسجيل المرضى المحولين من الاقسام وقيد المشاهدات الاكلينيكية الخاصة بهم تمهيدا للكشف عليهم ، وفي حالة استقرار الرأي على العلاج الاشعاعي ، تبدأ سلسلة من البحوث الجسمانية والفيزيائية .

ثم اشار الى ان عدد المرضى المترددين على العلاج بالاشعة خلال العام الماضي بلغ ٥٥٠ مريضا وينتظر ان يتضاعف عددهم بعد افتتاح وحدة الكوبالت الجديدة كما نوه بالوسائل التي استخدمت لحماية العاملين في العلاج بالاشعاع .

تعديل المعونة

في حالات اصابات العمل

تقرر تعديل قيمة المعونة التي تصرفها هيئة التأمينات الاجتماعية في حالات اصابات العمل . كانت هذه المعونة تصرف بمعدل ٧٠٪ او ٨٠٪ من اجر العامل المصاب فتقرر ان تصرف المعونة اليومية بما يساوي قيمة اجر اليوم كاملا اذا كان العامل لايزال عاجزا عن اداء عمله ومازال تحت العلاج .

ويستمر صرف هذه المعونة طوال فترة عجز المصاب عن اداء عمله حتى ثبوت العجز المستديم او حدوث الوفاة . ويسري هذا بأثر رجعي من اول ابريل الماضي .

٣٤ بعثة من التأمينات

تزور دول العالم

قررت هيئة التأمينات الاجتماعية ايفاد ٣٤ بعثة من خبرائها وموظفيها الى مختلف دول العالم – خلال سني الخطة الخمسية الثانية ، للدراسة العلمية والعملية ، في تخطيط الوحدات العلاجية والمستشفيات .

الدولة

ضرورة الابلاغ عن المرض فور الانقطاع عن العمل

مفتش الصحة لا القومسيون يوقع الكشف الطبي

طلب القومسيون الطبي العام بالقاهرة من الوزارات والمصالح والمؤسسات التي تحيل اليه الموظفين والعمال الذين يطلبون الكشف عليهم لمنحهم اجازات مرضية ابتدائية احترام القرارات الوزارية التي تنص على ان يقوم الموظف او العامل بتبليغ المصلحة التابع لها في نفس يوم انقطاعه عن العمل بسبب المرض والتي تنص على ان تقوم المصلحة بابلاغ مفتش الصحة الواقع في دائرة سكن المريض في نفس اليوم لاتخاذ الاجراءات اللازمة نحو توقيع الكشف الطبي عليه . وقال القومسيون انه يؤكد ضرورة مراعاة ذلك نظرا للاعباء الثقيلة الملقاة على عاتقه .

وزارة العمل ترفض الاستثناء عند تعيين ابناء العاملين في الشركات احتراما لتكافؤ الفرص

رفضت وزارة العمل الموافقة على اقتراح بعض الشركات استثناء ابناء العاملين لديها من الترشيح حسب اسبقية القيد طبقا للقرار ١١٣ . ورفضت الوزارة قبول ما كانت تنص عليه لوائح بعض الشركات من ان تكون الاولوية في التعيين لابناء العاملين بها . وقالت انه يمكن دراسة كل حالة على حدة اما اباحة هذا الاستثناء فمما يتعارض مع مبدأ تكافؤ الفرص امام جميع المواطنين .

بحث زيادة معاشات

أعضاء نقابات المهن الطبية

يبحث المسئولون في اتحاد نقابات المهن الطبية الاربع في الوقت الحاضر امكانيات زيادة المعاشات والاعانات التي تصرف لي الاطباء غير الحكوميين بعد التقاعد والى عائلات المتوفين منهم وذلك اما عن طريق الاتحاد مباشرة اعتمادا على موارد الصندوق المخصص لهذا الغرض واما بمساعدة وزارة الخزانة وذلك في حالة عدم كفاية موارد الصندوق لتوفير احتياجات المشروع

تم تفريغ شحنة

الباخرة اليونانية الجانحة بالاسكندرية

تمت عملية تفريغ شحنة الاخشاب التي تحملها الباخرة اليونانية « ديكراتيس » ومقدارها ٢٣٠٠ طن من الاخشاب وذلك في محاولة لانقاذها بعد ان تسربت المياه الى عنابرها والى غرفة الماكينات وسيتم سحبها بواسطة قاطرات مصلحة الموانى والمنائر

الشرباصي يفتتح

مسجد الكواكبي ابتهاجا بعيد الثورة

افتتح المهندس احمد عبده الشرباصي نائب رئيس الوزراء ووزير الاوقاف ظهر امس مسجد الزعيم العربي عبد الرحمن الكواكبي في مدينة الاوقاف بالدقي بمناسبة اعياد الثورة

وحضر حفل الافتتاح عدد من رجال الدين والسلك الدبلوماسي الاسلامي والعربي . كما حضره فضيلة الشيخ احمد حسن الباقوري مدير جامعة الازهر والقى خطبة الجمعة فضيلة الشيخ عبد الرحمن النجار وكيل المساجد بالوزارة وكان موضوعها « رعاية الثورة للمساجد والشئون الاسلامية »

السيد يوسف

سافر امس الى باريس

غادر امس القاهرة الى باريس الاستاذ السيد يوسف وزير التربية والتعليم ، لرئاسة وفد نقابة المهن التعليمية العربي لاجتماعات المؤتمر الدولي لمنظمات المعلمين التي بدأت هناك في ٢٨ يوليو وتستمر حتى ١٤ اغسطس

صدقي سليمان ابحر

امس الى الاتحاد السوفيتي

ابحر من الاسكندرية امس الى الاتحاد السوفيتي المهندس صدقي سليمان وزير السد العالي على الباخرة لافيا لتوقيع الاتفاقات التكميلية الخاصة بالمعدات الاضافية التي تقرر استيرادها لاتمام المرحلة الثانية من بناء السد قبل الموعد الاصلي بعام كامل

هذا وقد اقامت القنصلية الروسية بالاسكندرية حفل استقبال تكريما للسيد صدقي سليمان ظهر الباخرة التي سافر عليها حضرها عدد كبير من المسئولين بالاسكندرية ورجال السلك الدبلوماسي وكبار موظفي وزارة السد العالي وبعض الخبراء الروس

٣٠ الف جنيه

للمشروعات الاثرية باسوان

اعتمد محافظ اسوان ٣٠ الف جنيه في اجراء حفريات جديدة بمعبد ادفو للكشف عن الاثار التي ما تزال مدفونة والتي اكد الخبراء وجود الكثير منها . .

كما تدرس المحافظة تنفيذ مشروع الصوت والضوء بمعبد ادفو هذا العام على ان يتم قبل الموسم السياحي القادم . . . وكذلك مشروع انشاء كوبري يربط بين شرق ادفو وغربها على ضفتي النيل لتسهيل الانتقال بين جزئي المدينة .

اقامة اول مصنعين

لانتاج الواح المنازل الجاهزة

تقرر ان تتخذ الاجراءات فورا لاقامة اول مصنعين في مدينتي كفر الشيخ والفيوم . لانتاج الواح المنازل الجاهزة . صرح بذلك المهندس السيد المنشاوي رئيس مؤسسة التعاون الانتاجي : واضاف ان الدراسات الفنية الخاصة بمشروع اقامة هذين المصنعين قد تمت ، واشترك فيها خبراء المؤسسة وخبراء متخصصون من الالمان . وستصنع هذه الالواح من النباتات التي تنبت على جسور الترع والمصارف .

حملات تفتيشية

على اللجان النقابية

تقوم خلال هذه الايام حملات تفتيشية من مفتشي وزارة العمل ، على اللجان النقابية والنقابات العامة ، التي كانت قائمة قبل التنظيم النقابي الجديد ، وذلك حتى تسلم كل العهد والاموال التي في ذمتها الى اللجان النقابية ، والنقابات العامة الجديدة

أخبار

● اسبوع الفصل في المسائل الخاصة بعمال المحاكم والنيابات من اختصاص لجان شئون العاملين بعد ان كان من اختصاص رؤساء المحاكم والنائب العام وذلك بعد ان ادمج جميع العاملين في الدولة في القانون الجديد .

● وصلت اول امس الى المحجر البيطري بالاسكندرية الشحنة الاولى من الافلام الحية المستوردة من استراليا وتقدر بحوالي الف رأس .

● تجتمع لجنة تقويم الجمعية التعاونية التابعة لمحافظة الاسكندرية والتي ضمت الى المؤسسة العاونية الاستهلاكية صباح غد (الاحد) لوضع التقدير النهائي عن مركزها الذي يقدر بنحو ٢٠٠ الف جنيه بينما هي مدينة بحوالي سبعين الف جنيه

● يجتمع اليوم الدكتور كمال رمزي استينو نائب رئيس الوزراء لشئون التموين بالسيد سامي ابو العز رئيس مجلس ادارة بنك التسليف الزراعي التعاوني ، لوضع مخطط لسرعة نقل المواد التموينية وخاصة الذرة الى المحافظات .

● زار امس الوفد العسكري العراقي محطة الركاب البحيرية وابدى اعجابه

● اعتمد مبلغ ٧ آلاف جنيه لاقامة محطة للانتاج الحيواني في ارض ريفة بأبيس خصص لها ١٠٦ افدنة لزراعة الاعلاف الخضراء .

● تم انشاء ٤١ جمعية تعاونية بمدارس الاسكندرية الثانوية والاعدادية الى جانب تعميم نظام انشاء المتاصف التعاونية .

● تأجلت اجتماعات اللجان الوزارية خلال هذا الشهر .

تعيين ٧٩٥٤ طبيبا وصيدليا وحكيمة وعاملا لتنفيذ قانون التأمين الصحي

● قدرت الهيئة العامة للتأمينات الاجتماعية توظيف ١٩٠١ طبيب عام و ١٠٣ اطباء اسنان و ١٤١ صيدليا و ٢٧ رئيسة حكيمات و٢٨٥ حكيمة و ١٧٣٢ ممرضة و ٩٠ مشرفة واخصائية و ١٦٩ مساعدا فنيا و ١٢١١ اداريا وكاتبا و ٢٢٩٥ تمورجيا وساعيا وعاملا وذلك للعمل بالوحدات العلاجية والمستشفيات العمالية بجميع المحافظات . وسيبدأ تعيين هذه الفئات ابتداء من السنة المالية الحالية تنفيذا لقانون التأمين الصحي المقرر بدء العمل به من اول اكتوبر القادم . والمعروف ان الهيئة قررت انشاء ١٢٣ وحدة علاجية و ٥٩ مستشفى تضم ٦٦٣٠ سريرا في جميع المحافظات لمواجهة التزامات التأمين الصحي خلال السنوات الست القادمة .

● يجري العمل الان في انشاء مشتل كبير على مساحة ١٠٠ فدان في منطقة ابيس تمهيدا لتنفيذ مشروعات محافظة الاسكندرية لزيادة الرقعة الخضراء بالمدينة

● تقرر تعديل مدخل منطقة الحضيلة في الاسكندرية بعد ان استقر الرأي على تحويلها الى منطقة سياحية ، وانشاء كوبري جديد واحاطة منطقة المدافن بسياج من الاشجار وتوسيع شوارعها .

يصدر اليوم كتاب
ماذا بعد التعليم الثانوي ؟
للدكتور علي احمد وعبد الجواد منصور

● حصر لمئات الفرص التعليمية في الداخل والخارج مع شروط القبول بالجامعات وجامعة الازهر والمعاهد العالية الحكومية والخاصة والاجنبية ومراكز التدريب واماكنها والدراسة بالخارج
● المواد الدراسية بكل كلية او معهد واقسام التخصص
● شروط القبول بالكليات العسكرية
● فرص العمل ومشكلة اعادة السنة
● توجيهات تربوية ونفسية
● يجب ان يقرأه كل حاصل على الشهادة الثانوية العامة
● يطلب من باعة الصحف ومن الناشر دار الفكر العربي بالقاهرة ومن المكتبات الشهيرة (الثمن ٢٥ قرشا)

ملابس تيتي
انتاجها جميع درجاتها والمقاسات
شورت مقلم ٣٩
تيتي أرخص أسعار السوق

الأميركية في باريس
روبرت دوزي • كريستيان ديور
جيفنشي • سان لوران
ايف سان لوران • كريستيان ديور

اعلانات الاهرام
رقم التليفون
٤٦٤٦٠
(اربعة خطوط)

بيع قطع غيار سيارات ركوب ونقل
شركة النصر للتجهزة المنزلية
تعلن عن بيع قطع غيار سيارات ركوب ونقل والمعاينة بمخازن الشركة بعزبة ابراهيم بك ببهتيم من الساعة الثامنة صباحا الى الساعة الواحدة بعد الظهر حتى يوم ١٩٦٤/٨/٩
ويمكن سحب قوائم المواصفات من الادارة التجارية ٣ شارع منشأة الكتبة (خلف البنك الاهلي فرع سليمان باشا)
وتقدم العطاءات داخل مظاريف مغلقة باسم السيد المدير التجاري العنوان عاليه في ميعاد أقصاه الساعة الثانية عشرة ظهر يوم ١٩٦٤/٨/١٠
ويكتب على المظاريف عطاءات شراء قطع غيار ويصحب كل عطاء تأمين ابتدائي قدره مائة جنيه – وللشركة الحق في تجزئة أو قبول أو رفض أي عطاء بدون ابداء الأسباب

بيع بلوكات والواح رخام واردة من الخارج
شركة النصر للتجهزة المنزلية
تعلن عن بيع بلوكات والواح رخام واردة من الخارج .
(فيوريتو – روزاليت – رازوتيكا – بيلاستيك سوفيك – كرارة – بياستراتشيا – أبيض بونافي أحمر بولوني – أحمر البراتو – سلامين – أحمر بالجيكي – بوتشينو – الخ ..)
معاينة الأصناف المذكورة ما بين الساعة الثامنة صباحا والساعة الثانية بعد الظهر في مصانع الشركة بالاسكندرية على أن يتم الاتصال أولا بفرع ادارة الشركة بالاسكندرية – ٢٦ شارع صلاح الدين وذلك حتى ظهر يوم ٨ أغسطس ١٩٦٤
تسحب قوائم الأصناف من الادارة التجارية – ٣ شارع منشأة الكتبة خلف البنك الأهلي فرع سليمان باشا . القاهرة أو من فرع الشركة بالاسكندرية ٢٦ شارع صلاح الدين بالاسكندرية .
تقدم العطاءات داخل مظاريف مغلقة باسم السيد المدير التجاري ٣ شارع منشأة الكتبة القاهرة حتى ظهر يوم ١٩٦٤/٨/١٠ على أن يصحب كل عطاء تأمين ابتدائي قدره مائتين جنيه
وتقدم الأسعار بالنسبة للمتر المكعب أو المسطح والعبوة بالقاس النهائي عند التسليم .
وللشركة الحق في تجزئة أو قبول أو رفض أي عطاء بدون ابداء الأسباب

شركة المحاريث والهندسة
ش.م.م
تقدم بكل فخر ..
الثلاجة الكهربائية المنزلية
كلفينيتور
سعة : ٦,١٠ قدم مكعب
(مايعادل ٣٠٠ لتر)
إنتاج المؤسسة المصرية العامة للطيران
السعر نقدا ١٥٩
تباع بالنقد والتقسيط
باب الحجز اعتبارا من يوم ٥ اغسطس ١٩٦٤
والتسليم بأسبقية الحجز المطلقة اعتبارا من ١٥ أغسطس ٦٤
مضمونة ٥ سنوات
القاهرة : ١٨ شارع عماد الدين ت ٤٦٣٣٩
الاسكندرية : ١٣ شارع موطة ومصر ت ٢٧٢٥٧
الفروع : المنصورة – طنطا – الفيوم – المنيا – أسيوط – البلينا

وزير التعليم العالى يعلن :

...رمة فى القبول بالجامعات والمعاهد العليا لمدة ١٠ سنوات قادمة

جديد للدراسات العليا

تنظيم الجامعات الحاصلة

الاسكندرية من احسان بكر

أدلى الدكتور عبد العزيز السيد وزير التعليم العالى بتصريحات حول السياسة الجديدة للتعليم الجامعى والعالى فى الجمهورية العربية . قال :

□ تقرر البدء فى وضع لائحة جديدة للجامعات تقوم على أسس علمية وجامعية وتحل كل الصعوبات التى تواجه اللائحة الحالية وتنظم شئون البحث العلمى والدراسات الجامعية وتضع قواعد وتقاليد جامعية جديدة فى نظم الدراسة والبحث والامتحانات والقبول

□ لن تواجه الجامعات والمعاهد العليا ابتداء من هذا العام اية ازمات فى القبول وذلك لمدة عشر سنوات وان التوسع فى التعليم سوف يكون مستمرا .

عبد العزيز السيد

اليوم – تذاع أعداد الطلاب الذين سيقبلون فى الجامعات هذا العام

□ لن يحرم أى مواطن من تلقى العلم سواء فى الجامعة أو المعهد وستوضع للتعليم الجامعى والعالى اول خطة علمية وثورية تغطى كل احتياجات البلاد وترتفع بمستوى التعليم ويشترك فى اعدادها رجال الجامعات وكل المتخصصين

□ تقرر وضع تنظيم جديد للدراسات العليا كما تقرر اعادة تنظيم الجامعات اداريا .

وقال الدكتور عبد العزيز السيد وزير التعليم العالى :

انه لن يكون هناك ازمات فى القبول بالجامعات والمعاهد العليا ابتداء من هذا العام وحتى عام ١٩٧٥ وان التوسع فى التعليم الجامعى والعالى سيكون مستمرا لمواجهة كل احتياجات البلاد من الفنيين والمتخصصين .

وقال : ان الجمهورية العربية سيصبح لديها لاول مرة خطة علمية وثورية فى قطاع التعليم العالى يشارك فى وضعها الان اعضاء هيئات التدريس بالجامعات وكل المتخصصين لمواجهة مرحلة الانطلاق العظيم .

وأعلن الوزير : إن اى مواطن لن يحرم من تلقى العلم سواء فى الجامعة او المعهد وانه ليس صحيحا ان طلاب التجارة والزراعة عندما يتمون المرحلة الاولى سيحال بينهم وبين مواصلة الدراسة . وان كل طالب يدخل الجامعة سيستمر بالجامعة الى ان ينال درجاتها حسب لوائحها وقوانينها . وانه لن يحول بينه وبين الاستمرار سوى شيئين : ارادته هو او حكم اللوائح والامتحانات عليه . وستتاح الفرصة امام خريجى المعاهد المتازين لان يدخلوا الجامعات .

وقال اننا نسعى الى رفع مستوى التعليم والى ايجاد المرونة فى التعليم والى تكافؤ الفرص بين الناس والى ان تجعل تعليمنا تعليما حيا ووطنيا . تعليما يستجيب لمطالب الافراد ولمطالب البلاد لا ان يكون مجرد تعليم شكلى ينتهى بدرجات وشهادات . اننا نريد تعليما يكفى الفن والعمل وحاجات البلاد لا تعليما تحكمه التقيود القديمة والكادر والشهادات .

وقد اصدر وزير التعليم العالى قرارا بتشكيل لجنة عامة لوضع مناهج وخطط الدراسة فى كليات الزراعة والتجارة بالجامعات والمعاهد العليا برئاسة الدكتور محمد نجيب حشاد مدير جامعة القاهرة والدكتور حسن بغدادى مدير جامعة الاسكندرية وعضوية عمداء ووكلاء كليات الزراعة والتجارة فى الجامعات الاربع وعدد من عمداء المعاهد العليا الزراعية والتجارية .

وقد رفعت اللجنة تقريرا اوليا الى الوزير عن نتائج اعمالها وتضمن التقرير النقاط الاتية :

● ان التعديلات الجديدة الخاصة بزيادة سنوات الدراسة بالجامعات يهدف الى اتاحة الفرصة للتطبيقات العملية والتدريب داخل الجامعة وخارجها توثيقا للصلة بين الجامعة والحياة العملية مما سيكون له اثره فى النهوض بمستوى التعليم .

● المعاهد العليا فى وضعها الجديد علاوة على تأدية رسالتها الاساسية فى تخريج الطبقة الوسطى من الفنيين ستكون مركزا للاشعاع والخدمة العامة فى بيئتها كما انها يمكن ان تقوم بتقديم دراسات ومنح دبلومات فنية .

● ستكون المعاهد العليا مصدرا لتخريج مدرسى المدارس الثانوية الفنية الزراعية والتجارية بعد ان يتلقوا دراسات أعلى تربوية وفنية تؤهلهم لذلك

● التوصية بانشاء معاهد نوعية زراعية وتجارية بجانب المعاهد العليا العامة على غرار المعهد العالى لشئون القطن والمعهد العالى للسكرتيرية .

وقد وجهت اللجنة العامة الدعوة الى اساتذة كليات ومعاهد الزراعة والتجارة لبحث الاسس العامة للمناهج فى كل كلية

وسيرأس الدكتور عبد العزيز السيد وزير التعليم العالى صباح اليوم اجتماعا يحضره مديرو الجامعات وأمين عام المجلس الاعلى للجامعات لتحديد اعداد الطلاب الذين سيقبلون فى كل كلية وفقا للقرارات الاخيرة للمجلس الاعلى للجامعات والتى تقضى بعدول ٢٥ الف طالب وطالبة فى الجامعات الاربع .

السبت ٢٣ ربيع الاول – ١ اغسطس

الظهر : الساعة ١٠ر١ العشاء : الساعة ٩ر١٥
العصر : الساعة ٣٨ر٤ الفجر : الساعة ٤ر٣٥
المغرب : الساعة ٤٨ر٧ الشروق : الساعة ٦ر١٢

حالة الجو اليوم

١ – المنطقة الاولى (الشقة الساحلية الشمالية) – طقس صيفى عادى مع تلبد من السحب المنخفضة .

٢ – المنطقة الثانية (الوجه البحرى) – لا تغير يذكر فى درجة الحرارة ، وتظهر بعض السحب المنخفضة فى اول النهار .

٣ – المنطقة الثالثة (القاهرة) – طقس صيفى عادى والسماء صحو بوجه عام .

٤ – المنطقة الرابعة (الصعيد) – ليس هناك تغير محسوس فى درجة الحرارة والسماء صحو .

٥ – المنطقة الخامسة (الصحراء الغربية والواحات) – الطقس صيفى عادى والسماء صحو .

٦ – المنطقة السادسة (خليج السويس وشمال البحر الاحمر) – لا تغير يذكر فى درجة الحرارة والسماء صحو .

شروق القمر الساعة ١ر٤٠

درجة الحرارة أمس واليوم

	أمس		اليوم	
القاهرة	٣٤	٢٣	٣٤	٢٣
الاسكندرية	٣١	٢٥	٣٠	٢٤
مطروح	٣٠	٢٢	٢٩	٢٢
بورسعيد	٣١	٢٣	٣١	٢٣
المنيا	٣٥	١٨	٣٥	١٩
اسيوط	٣٦	٢٢	٣٦	٢٢
الاقصر	٣٩	٢٦	٤٠	٢٥
أسوان	٤١	٢٦	٤١	٢٦
سيوه	٣٧	٢٢	٣٧	٢٢
الوادى الجديد	—	٢٣	٣٩	٢٣
الغردقة	٣٤	٢٦	٣٥	٢٦

البحر للصيادين

ط : رياح شمالية الى خفيفة الى معتدلة والبحر ل وارتفاع الموج من ر والرؤية حسنة .

: رياح شمالية الى معتدلة والبحر خفيف ع الموج من ½ الى ة حسنة .

● تسدد الطماطم التى بدأت فى الازهار بالسماد الازوتى (دفعة اولى) بمعدل ١٠٠ – ١٥٠ كجم للفدان ونزوى كما تعفر بالكبريت بعد ذلك بمعدل ١٠ كجم للفدان تعفر للمرة الثانية بعد اسبوعين اخرين بكمية ١٥ كجم للفدان ويجب عدم رى النبات قبل انتهاء فترة الازهار وبدأ العقد

علاوات تشجيعية لعمال المضارب والمطاحن والمخابز

منع تشغيل الأطفال بالمخابز واعداد ملف لكل عامل

كتب : سعيد فريد

أصدر المهندس احمد على فرج رئيس مجلس المؤسسة العامة للمضارب والمطاحن والمخابز لائحة خاصة بالعاملين بالمؤسسة وشركاتها ، البالغ عددهم حوالى ١٥ الف عامل ، وقد نظمت اللائحة الواجبات ، كما رتبت الحقوق لكل العاملين ، وكان من ابرز ما فيها حق العامل الذى يبذل جهدا خاصا فى علاوة استثنائية خلال السنة المالية :

ومن أهم ما تضمنه اللائحه :

● منع تشغيل الاحداث قبل تمام سن ١٢ سنة ، وعدم السماح لهم بالدخول فى امكنة العمل . وعدم تشغيل الاحداث الذين تقل سنهم عن ١٥ سنة ، فيما بين السابعة السابعة مساء والسادسة صباحا ، او تشغيلهم تشغيلا فعليا مدة تزيد على ٦ ساعات فى اليوم الواحد .

● منح مكافآت تشجيعية للعامل الذى يؤدى خدمات ممتازة او أعمالا او بحوثا تساعد على زيادة الانتاج او المبيعات او على خفض تكاليف الانتاج او تحسينه او ابتكار انواع جديدة منه .

● منح علاوة استثنائية واحدة خلال السنة المالية الواحدة ، للعامل الذى يبذل جهدا خاصا يحقق للمنشأة ربحا او اقتصادا فى النفقات او زيادة فى الانتاج .

● تقدم عن كل عامل تقرير كتابى سنوى لانتاجه وسلوكه بواسطة ادارة المنشأة وتكون تقدير الكفاية بدرجة (ممتاز – جيد – مقبول – ضعيفا) .

● اذا ترقى العامل رعو بالضعف يصرف له بعضه من عائلته ما يعادل مرتب شهر لمواجهة نفقات الجنازة بحد اقصى ١٠ جنيهات . وذلك فضلا عن أجر شهر الذى توفى فيه كاملا والشهرين التاليين فى المواعيد المقررة لصرف الاجور .

● اذا زاد عدد العمال فى المنشأة على ١٠٠ وقل عن ٥٠٠ عامل وجب على المنشأة ان تستخدم ممرضا طبيا بوسائل الاسعاف الطبى ، كما تعهد الى طبيب بعياداتهم وعلاجهم ، مع تقديم الادوية بدون مقابل .

وقد صرح مسئول فى المؤسسة ، بأن قرار العلاوات الاستثنائية والمكافآت التشجيعية اساسه التفرة انهائلة التى تنزلها المؤسسة فى صادرات الارز فى الموسم الحالى اذ بلغت ٦٦٥ الف طن ، وكانت اكبر صفقة تمت منذ بدء تصدير الارز حتى الان لا تتجاوز ٣٠٠ و ٤٠٠ الف طن ..

احمد على فرج

ربط الميثاق بمناهج الدراسة فى القاهرة

أعدت محافظة القاهرة مشروعا لربط الميثاق بموضوعات المناهج فى المواد الدراسية المختلفة ، بحيث يربط الميثاق بموضوع الدرس فى حينه ، وفى كل موقف دراسى ممكن ، بحيث يهتم الطالب الميثاق اولا بأول ، ويفطن الى تطبيقه وصلاته بشتى المجالات الحيوية .

وسوف ينفذ هذا المشروع ابتداء من العام الدراسى الجديد .

فترة غداء العمال لاتحسب ضمن ساعات العمل

افتى مجلس الدولة بأن الفترة المحددة لتناول الغداء بالنسبة لعمال الشركات لا تدخل ضمن المدة المحددة قانونا لوجود العمال فى اماكن العمل بشرط ان تسمح هذه الفترة للعمال بتناول غدائهم فى منازلهم . وقد استند المجلس فى فتواه الى المادة ١١٧ من قانون العمل وهى تقضى بتنظيم ساعات العمل وفترات الراحة بحيث لا يبقى العامل فى مكان العمل اكثر من ١١ ساعة فى اليوم الواحد .

انشاء اول محطة ارصاد جوية زراعية بالصحراء

مطروح – من حابر الجماوى – تقوم المؤسسة العامة لتعمير الصحارى بانشاء اول محطة ارصاد زراعية جوية فى البلاد العربية والشرق الاوسط ، تتخصص لخدمة الزراعة فى الساحل الشمالى الغربى ومجموعة واحات سيوه ووادى النطرون وفى المساحة التى تمتد على الشريط الساحلى من الاسكندرية الى السلوم .

وقد عاون صندوق هيئة الامم المتحدة فى انشاء هذه المحطة وفى دراستها التفصيلية ومشروعاتها التجريبية ، كما ساهم فى نفقات انشائها بمبلغ ٩٣٠ الف دولار .

١٥ الف طالب جامعى فى حاجة الى مساكن

خير من البحث الذى اجرته وزارة الشئون الاجتماعية ، مع لجنة من اساتذة وطلاب الجامعات ، ان هناك نحو ١٥٠٠٠ طالب وطالبة لا يجدون مساكن فى ايام الدراسة وهم احوج ما يكونون الى تدبير هذه المساكن لسيطرة مستقبلهم ، فقد بدت ميل عدد كبير منهم الى الانحراف بسبب السكنى فى بيئة غير ملائمة .

بدء تنفيذ التخطيط الجديد لمدينة المنصورة

صوت اذاعة المنصورة المحلية ينطلق قريبا

المنصورة – من محمود الكولى – بدأ تنفيذ التخطيط الجديد للمنصورة الذى وضعه مجلس المحافظة برياسة السيد اسماعيل فريد بالاشتراك مع مجلس المدينة برياسة السيد ابراهيم الاسكندرانى ، وسينطلق قريبا صوت الاذاعة المحلية بالمدينة يزود سكانها بالانباء والبرامج . ويتضمن التخطيط الجديد :

● الاحتفاظ بدار ابن لقمان والمساكن المحيطة بها على حالتها الراهنة لتكون منطقة اثرية سياحية .

● انشاء المدينة الصناعية الكاملة على مساحة ٧٠ فدانا وتضم مصانع الخشب الحبيبى والراتنجات والغزل والاسلاك ووحدة الصيانة والانتاج ، ومساكن العمال .

● انشاء ٥٨٠ عمارة اقتصادية تؤجر حجراتها بما لا يزيد على ٧٠٠ مليم للحجرة شهريا ، وتنفيذ مشروع مدينة نصر التعاونية على مساحة ٢٧ فدانا .

● اقامة كازينوهات على كورنيش النيل وملاعب ومنتزهات وكوبرى جديد ومظلات لمواقف السيارات ومراكز طبية للتلاميذ .

● نقل الجبلة من وسط المدينة واحالة مكانها الى حديقة شعبية مساحتها ١٥ فدانا ، وتطوير المقاهى الى اندية اشتراكية للشعب .

● انشاء مزارع كبيرة للخضر على مساحة ١١٧ فدانا .

اسماعيل فريد

اجتماعيات

تكريم السلطان الغضلى

قررت نقابة المحامين اقامة حفل تكريم للسلطان الغضلى مساء غد ، وقد دعى للحفل عدد من كبار الشخصيات العربية .

السفير التشيكى

غادر امس القاهرة الى براغ السيد فرانتسيك زاخستال سفير تشيكوسلوفاكيا لتسلم مهام منصبه الجديد بوزارة خارجية بلاده .

مدير محطة الركاب البحرية

وصل امس الى الاسكندرية من يوجوسلافيا العميد البحرى عماد الدين مدكور مدير محطة الركاب البحرية بعد ان مثل كفاءة الجمهورية العربية المتحدة فى المؤتمر الكشفى ليوجوسلافيا ، وامضى بها نحو ٢٠ يوما

مؤسسة عرابى تقدم الليلة وكل ليلة

مهرجان النجوم

بمسرح متروبول خلف شيكوريل ت ٩١٩٧٢٧

شريفه فاضل

محمد رشدى – احمد غانم

سيد الملاح . لولا محمد

الثلاثى الطروب . ضحى والمع النجوم الاشراف الفنى عرابى وكيل الفنانين

الاسعار ٤٦ و٣٠ و١٢ قرشا

التذاكر بمؤسسة عرابى ت ٧٧٢٨٨ وبالمسرح

الليلة موعدكم والايام التالية

بمهرجان النجوم

على مسرح متروبول ت ٩١٩٧٢٧ مع

فايدة كامل

باشتراك المع بافة من النجوم

تذيع الكنيسة الانجيلية بالعباسية صلاة الاحد ٨ر١٥ بصوت العرب

عيادة طبية باطنية بالمعادى للتناول لعدم التفرغ المخابرة ت ٤٠٤٦٨ – ١٠م

حنا ابراهيم

تاجر وترزى شارع ٢٦ يوليو

سائر لنساء العطلة السنوية

*** الجديد فى المعرض ***

المعدن الملون كلورنايس

انواع رفيعة والوان زاهية

اطقم شربات منقوشة وصوانى وفازات وتحف وهدايا مختلفة

انتاج الشركة المتحدة لصناعة المعادن والنجف بالمعرض الصناعى (السوق التجارية) والبيع بسعر المصنع

الادارة ١٠٢ شارع القمة ت ٧٦٠٨٤

بقية الاجتماعيات ص ٩
تهانى الناجحين ص ١١

زفاف ميمون

يحتفل عائلى بميج تم فى بيروت زفاف الاستاذ صفير حمدى الحسينى على الانسة هدى الكوتى وتدوصل العروسان القاهرة لقضاء شهر العسل قبالرفاء والبنين

مع اطيب التمنيات بدوام السعادة تم بحمد الله قران وزفاف

الاستاذ حسنى الطحاوى والانسه منى حسين فهمى

الخميس ٦٤/٧/٣٠ قبالرفاء والبنين

مولد الامام الشبراوى

ابتدأ اليوم الاحتفال بمولد العارف بالله سيدى عبد الخالق الشبراوى – رضى الله عنه – بمسجده امام بلوكات الامن بجوار قسم الدرب بالعباسية .. وسيحتفل بالليلة الختامية مساء الخميس ٦ اغسطس ١٩٦٤ « والدعوة عامة »

دنيا العلوم

أول مجلة علمية شعبية مصورة

انتظر العدد الاول يوم ٥ اغسطس

المولود السعيد

الدكتور يوسف زخارى بالمنيا

تروت الدليل المحامى يتقدم لسيادتكم وللحكيمة انعام خير باعمق الشكر لفائق عنايتكم بالسيدة حرمه ومولودها رؤوف (١)

الاستاذ ثروت الدليل المحامى

تهانينا القلبية بسلامة الاخت نابدة ويتقدم « رؤوف » – الدكتور محمد العبر (٢)

موظفو مكتب المهندس حسين فهمى على يهنئون الاستاذ حسنى الطحاوى والانسه منى حسين فهمى بمراسم السعيد

مهرجان الاسكندرية الكبير

لفرقة المرجى الاستعراضية

الليلة وكل ليلة

على مسرح سينما كليوباترة ت ٧٤٨٧٠

شكوكو – حالة العطار – مها صبرى – سهير زكى – ليلى – محمد طه – سعاد احمد – الراقصة ريرى – الراقصة بسمة – سناء ندا

ثلاثى أضواء المسرح

الفرقة الزلفية بقيادة صلاح عرام

حجز التذاكر بالمسرح طول اليوم – ارشاد : سعيد المرجى ت ٢٢١١١ القاهرة

عزيزى القارىء

طابت اوقاتك . وكل عام وانت بخير . وما اظنك الا تدرى فيم هذا الدعاء لك . نعم انا اعلم ايضا ان العام الميلادى لم يبدأ كما لم يبدأ عام هجرى جديد . ولكن كل عام وانت بخير وانت تدرى . فان الرابطة التى تصل بيننا هى الثقافة وقد انتهى الموسم الثقافى فى الشهر الماضى وانت فى هذا الشهر تستقبل الصيف لتفصل فيه ما تلقى بفضلك من مناهج عام مضى تستقبل بهذا الصيف عاما جديدا هو سعيد ان شاء الله .

وانا بهذه المناسبة ارسل اليك ورقة اليك تائمة مما قدمته المؤسسة اليك فى عامها الماضى . وقبل ان نسعى اليك بهذه المقدمة يسعدنا ان ننهى اليك ان الموسوعة الميسرة التى كتبنا لك عنها قبل قد تم اعداد مادتها التحريرية وقد سادتها حسن الطالع منذ خطوتها الاولى . فتم الاتفاق مع دار العلم على نشرها وهى الان ماثلة للطبع وقد تم الثلث منها تقريبا وستكون بين يديك فى منتصف العام الجديد ان شاء الله .

واليك جهودنا خلال عام .

الاجتماع وادارة الاطفال :

١ – كيف ينمو الاطفال

٢ – تنمية العلاقات الانسانية الديمقراطية

٣ – فن قيادة الشباب

٤ – الترويح من وريادة

٥ – دكتور سبوك يتحدث الى الامهات

٦ – احاديث عن القانون الامريكى

٧ – دور الثقافة فى اعداد المدربين

٨ – تقويم الاسلوب الديمقراطى فى المؤتمرات (العدد ٦ من سلسلة العلاقات الانسانية)

٩ – التخطيط من اجل برامج افضل العدد ٧ من سلسلة العلاقات الانسانية ،

١٠ – التدريب فى مجال العلاقات الانسانية (العدد ٨ من سلسلة العلاقات الانسانية)

١١ – العمل مع المجتمع (العدد ٩ من سلسلة العلاقات الانسانية)

١٢ – العمل مع المتطوعين (العدد ١٠ من سلسلة العلاقات الانسانية)

١٣ – الحصول على الاعضاء والاحتفاظ بهم (العدد ١١ من سلسلة العلاقات الانسانية)

١٤ – تنظيم الحلقات الدراسية التدريبية (العدد ١٢ من سلسلة العلاقات الانسانية)

١٥ – المؤتمرات المثمرة (العدد ١٣ من سلسلة العلاقات الانسانية)

١٦ – كيف نعلم الكبار (العدد ١٤ من سلسلة العلاقات الانسانية)

١٧ – صحة اسرتك (العدد ١ من سلسلة العلاقات الانسانية)

١٨ – كيف نرعى طفلك المعوق (العدد ٢ من سلسلة العلاقات الانسانية)

١٩ – هل سيولد طفلى سويا (العدد ٣ من سلسلة العلاقات الانسانية)

٢٠ – قلد العصر تعرة لاجر (العدد ٤ من سلسلة الثقافة العالمية)

٢١ – الدجاج والبيض (العدد ٥ من سلسلة الثقافة العالمية)

٢٢ – كيف تبنى حياتك الزوجية (العدد ٦ من سلسلة الثقافة العالمية)

الادب :

١ – من مرايات الاجداد (العدد ٨ من سلسلة حول مائدة المعرفة)

٢ – الانسان والطبيعة (العدد ٩ من سلسلة حول مائدة المعرفة)

الاطفال (علوم مبسطة للاطفال والناشئة) :

١ – الصخور التى حولنا (العدد ١ من سلسلة العلم خطوة خطوة)

٢ – قصة الذرة (العدد ٢ من سلسلة العلم خطوة خطوة)

٣ – الشمس والشمر والنجوم (العدد ٣ من سلسلة العلم خطوة خطوة)

٤ – قصة الكهرباء (العدد ٤ من سلسلة العلم خطوة خطوة)

٥ – الف باء القمر والنجوم والشمس (العدد ٤ من سلسلة الف باء – طبعة ثانية)

٦ – الف باء الصحة (العدد ٥ من سلسلة الف باء – طبعة ثانية)

٧ – الف باء الوقت (العدد ٦ من سلسلة الف باء – طبعة ثانية

٨ – الف باء الحشرات (العدد ١٦ من سلسلة الف باء – طبعة ثانية

٩ – الف باء نحل العسل (العدد ١٧ من سلسلة الف باء – طبعة ثانية

١٠ – تعال معى الى البلانيتريم (العدد ٨ من سلسلة تعال معى)

١١ – تعال معى الى سنترال التليفونات (العدد ٩ من سلسلة تعال معى)

١٢ – كل شىء عن اشهر المخترعين ومخترعاتهم (العدد ١٢ من سلسلة كل شىء عن)

١٣ – كل شىء عن الغريب فى عالم الحيوان (العدد ١٣ من سلسلة كل شىء عن)

١٤ – كل شىء عن البحر (العدد ١٤ من سلسلة كل شىء عن)

١٥ – كل شىء عن الحيتان (العدد ١٥ من سلسلة كل شىء عن ..)

١٦ – كل شىء عن الكهرباء (العدد ١٦ من سلسلة كل شىء عن ..)

١٧ – كل شىء عن الانهار العظيمة فى العالم (العدد ١٧ من سلسلة كل شىء عن ..)

١٨ – كل شىء عن الراديو والتليفزيون (العدد ١ من سلسلة كل شىء عن – طبعة ثانية)

١٩ – العلماء وادواتهم (العدد ١٩ من سلسلة مجموعة الكتب العلمية المبسطة)

٢٠ – السحب والمطر والثلج (العدد ٢٠ من سلسلة مجموعة الكتب العلمية المبسطة)

٢١ – مصانع النبات (العدد ٢١ من سلسلة مجموعة الكتب العلمية المبسطة)

٢٢ – علم ام خرافة (العدد ٢٢ من سلسلة مجموعة الكتب العلمية المبسطة)

٢٣ – سطح الارض المتغير (العدد ٢٣ من سلسلة مجموعة الكتب العلمية المبسطة)

٢٤ – الحياة منذ كانت (العدد ٢٤ من سلسلة مجموعة الكتب العلمية المبسطة)

٢٥ – عالم النبات (العدد ٢٥ من سلسلة مجموعة الكتب العلمية المبسطة)

٢٦ – حيوانات ما قبل التاريخ (العدد ٢٦ من سلسلة مجموعة الكتب العلمية المبسطة – طبعة ثانية)

٢٧ – العالم من حولك (طبعة ثانية)

الاطفال (قصص اطفال) :

١ – ذيل الارنب (طبعة ثانية)

٢ – الفيل المجنون (طبعة ثانية)

٣ – الدب الصغير

٤ – الدب الصغير وصديقته

٥ – كتاب العجائب

تاريخ وجغرافيا :

١ – الاهرامات المصرية

٢ – الاستراتيجية البحرية

٣ – المدينة على مر العصور

٤ – بزوغ العقل البشرى

٥ – سويسرا شعبها وارضها (العدد ٤ من سلسلة حول العالم فى كتب)

٦ – الهند شعبها وارضها (العدد ٥ من سلسلة حول العالم فى كتب)

تربية :

١ – التعليم بالوسائل السمعية والبصرية (العدد ٨ من سلسلة بحوث تربوية فى خدمة المعلم)

٢ – تدريس العلوم فى المدرسة الابتدائية (العدد ٩ من سلسلة بحوث تربوية فى خدمة المعلم)

٣ – الواجبات المدرسية والاستذكار الموجه (العدد ١٠ من سلسلة بحوث تربوية فى خدمة المعلم)

٤ – تدريس العلوم فى المدرسة الثانوية (العدد ١١ من سلسلة بحوث تربوية فى خدمة المعلم)

٥ – تقويم التلميذ وتقدمه (العدد ١٢ من سلسلة بحوث تربوية فى خدمة المعلم)

٦ – النشاط التلقائى والتعلم الخلاق العدد ٢ من سلسلة التعليم فى ضوء التجارب)

٧ – اجتماعات الاباء والمدرسين (العدد ٣ من سلسلة التعليم فى ضوء التجارب)

٨ – دليل معلم الصف فى التربية الرياضية (العدد ٤ من سلسلة التعليم فى ضوء التجارب)

٩ – اسس التربية البدنية

١٠ – الاشراف فى التربية الرياضية

١١ – لماذا نعلم ؟

١٢ – الكتاب الدراسى وتنمية وعى القراءة

١٣ – النشاط المدرسى فى المرحلة الثانوية

١٤ – عندما يواجه المعلمون مفهوم

سياسة واقتصاد :

١ – تطور الفكر السياسى الجزء الاول – طبعة ثانية

٢ – تطور الفكر السياسى الجزء الثانى

٣ – النظام الدولى والسلام العالمى

٤ – نظام الحكم فى جمهورية ايطاليا (العدد ١ من سلسلة دراسات فى نظم الحكم)

٥ – وودرو ويلسون وسياسة توازن القوى

٦ – الاساس الاقتصادى للحضارة الامريكية ١ – طبعة ثانية

علم نفس :

١ – تعاون الاباء والمدرسين (العدد ٨ من سلسلة علم النفس للاباء والمدرسين – طبعة ثالثة

٢ – اطفالنا الموهوبون (العدد ٢٦ من سلسلة مجموعة الكتب العلمية المبسطة – طبعة ثانية)

٣ – تربية الشعور بالمسئولية عند الاطفال (العدد ٢٧ من سلسلة علم النفس للاباء والمدرسين – طبعة ثانية)

٤ – كيف نبحث عن عمل (العدد ٢٨ من سلسلة علم النفس للاباء والمدرسين – طبعة ثانية)

٥ – كيف نعاون الاخوة والاخوات على التفاهم (العدد ٢٩ من سلسلة علم النفس للاباء والمدرسين طبعة ثالثة)

٦ – كيف نساعد الاطفال على تنمية قيمهم الخلقية (العدد ٣٠ من سلسلة علم النفس للاباء والمدرسين – طبعة ثانية)

٧ – مواجهة الطفل للازمات (العدد ٣٢ من سلسلة علم النفس للاباء والمدرسين)

٨ – ما يجب على المراهق ان يعرفه (العدد ٥٤ من سلسلة علم النفس للاباء والمدرسين)

٩ – انت وقدراتك (العدد ٥٥ من سلسلة علم النفس للاباء والمدرسين)

١٠ – علم النفس التربوى – الجزء الثالث – الطبعة الرابعة .

علوم :

١ – قصة البحر

٢ – البترول فى خدمة العالم

٣ – مواقف حاسمة فى تاريخ العلم – الطبعة الثانية

٤ – كنوز العلم فى اسئلة واجوبة

٥ – محركات الديزل ومحركات الغاز عالية الانضغاط

٦ – بيولوجيا الفضاء

٧ – ممارسة التنبؤ وتشغيل السطوح

٨ – قصة الفيزياء

٩ – جولة فى عالم الهندسة

١٠ – مدخل مختصر فى التحليل الكيمى شبه الميكرونى

١١ – قصة الطاقة الذرية (العدد ٩ من سلسلة معالم الطريق)

فلسفة :

١ – اراء فلسفية فى ازمة العصر

٢ – الفن خبرة

٣ – العقل الناضج (طبعة ثانية)

٤ – قاموس جون ديوى

٥ – اعلام الفلاسفة

٦ – حصاد الفكر

مسرح :

١ – عاشق المظاهر (العدد ١٦ من سلسلة ادب المسرح)

٢ – الابرياء (العدد ١٧ من سلسلة ادب المسرح)

٣ – فترة المسرح

قصص :

١ – ربيكا (فتاة مزرعة صنيبروك)

٢ – من قصص الحائم

عزيزى القارىء

ان تقف عند الجهود قد نالت منك رضى فقد قلنا نحن برضائك غاية ما نشير اليه نعوسنا وان كان قد فاتك منها شىء فاننا نرجو ان تستدرك ما مالك فانها جميعا

كتب لابد ان تقرأ

مؤسسة فرانكلين للطباعة والنشر

شركة النصر للكيماويات الدوائية
ش . م . ع
شركات المؤسسة المصرية العامة للادوية والكيماويات والمستلزمات الطبية
تتقدم رئيس وأعضاء مجلس الإدارة والعاملون بمدينة الدواء بأسمى آيات الشكر والولاء إلى السيد رئيس الجمهورية
على التقدير الكريم بمنحهم الأوسمة والأنواط وتجديدهم العهد والبيعة بالعمل قربانا لسيل تقدم صناعة الدواء ورفعة الوطن العربى

هكذا من الأصل

هكذا من الأصل

جريمة في هولندا

قصة بوليسية مسلسلة

بقلم : جورج سيمنون

ترجمة : ا. ر. فرنسوي

— انت تعرفه .. انه شيطان .. منظر لم يبرز على النشر الى .. كاد يبكي لقد اشترك معه لم يعد الى سفينته راسا ليلة وقوع الجريمة . هل فهمت ؟ انه يشرب بشن . تسمر بالغيرة لان بيتي رقصت مع بيرنجا .. وغضب لانها شربت كونياك ثم راعها بخرجان معا . فبعدها عن محمد ثم عاد وراء استاذه ؛

كان ميجريه بلا رحمة .. لقد راى كيف كان الاخر ينتظر منه اى حركة تدل على الدهشة .. او الاعجاب . لكنه لم يتحرك

— في صحتك .. لم ينظم كورنليوس على النور .. كان خائفا . لونها هي ذي المنقبة . لقد راى رجلا . مطمئنة بعد الملاق الرصاص ؛ يجري نحو مرتفع الانشاب حيث اختفت .

— لقد وصفه لك بدقة . اليس كذلك ؟

— نعم

كان الهولندي ينشط . لم يعد لديه اى امل في ادعاء زميله ..

— راى بحارا .. بحارا اخضر طويلا نحيف .

— وطبعا هناك سفينة غادرت الميناء في اليوم التالي ؟

— لقد سافرت ثلاث سفن . ان التقنية واضحة . السفن لا يجب ان يعود هنا في دنفزيل . القاتل رجل احمق .. انه قطعا يحاول عرف بيرجيتا عندما كان قطنا .. وربما انزل به عقابا ما ..

طلب الهولندي زجاجة اخرى .

— هل اطلقت سراح كورنليوس ؟

نظر الهولندي واقفا وهو يتساءل اذا كان قد جن ..

— ولكن ؟

— ان لم يضايقك .. نستطيع ان نستجوبه بما الان .

— طبعا .. سوف اتحدث بالتليفون .

— ماذا ستحدث بالتليفون . هل لهم اذن ان يحضروا اوستنج لنستجوبه هنا .

— بسبب الكلسيت ؟ كل شيء يوضح الان . اليس كذلك ؟ لقد راى البحار الكلسيت على سياج المركب فاخذه ... .

— طبعا .. طبعا .

كان الهولندي يبكي من سخرية ميجريه واستطلع بالماء وهو متجه الى كابين التليفون .

حتى ميجريه فترة مع ديكلو الذي كان ينتظر طيلة الوقت الى طبقه .

— الم تقل له كذلك ان يتناول اعطاني بعض المال خفية ؟

تناول ميجريه بهذ «الكلسيت» بهدوء وبدون حنق . بينما فتح ديكلو فمه متسائلا ان يعترض .

— سي .. ليس لدينا وقت للنقاش . انت نسيته ان يدعوني الى مائدة حافلة بالطعام والنبيذ . قلت له هكذا نعمل في فرنسا مع الموظفين الرسميين .. وبعد ذلك سوف اصبح سهلا كالعسل ..

— اقسم لك ان ..

اشعل ميجريه غليونه واستدار نحو الهولندي الذي عاد بعد ان تحدث بالتليفون ثم قال وهو ينظر الى المائدة .

— ارجوك ان تقبل الان كاسا من الكونياك . عندنا هنا ..

— اسمح لي ان ادعوك انا اليه . وارجوك ان تطلب من البرسون زجاجة ويسكي كتوس

وقدم ميجريه بعد قليل وسكب الكونياك ورفع كاسه :

— في صحة البوليس الهولندي .

لم يستطع المفتش الاخر ان يعترض وديمت عيناه من شدة مفعول الخمر لكن ميجريه ابتسم ورفع كاسه مرة اخرى

— في صحة بوليستم ... متى يحضر كورنليوس الى مكتبكم ؟

— في خلال نصف ساعة .. هل تعتقد السيجار ؟

— اشكرك .. افضل غليوني ..

وملا ميجريه الكؤوس مرة ثالثة .. ولم يبرز اى منهما على الامتناع من الشرب وهو يقول لهما .

— اليوم بديع اليوم .. اني اشعر ان قتال بوينجا سوف ينتقل هذا المساء وربما اكون مخطئا ..

— الا اذا كان يبحر الان في الباطيق

— هل تظنه بعيدا الى هذا الحد ؟

رفع ديكلو وجهه وقد علاه الاحمرار وقال بصوت قاطع :

— هل هذا طبيعي ؟

— اى طبيعي ؟

— انت تقول «ان لم يكن سيدا» معنى هذا انه قريب جدا ..

— ارى ان خيالك خصب ..

كانا على بعد خطوتين من الاشتباك دارت المعركة الكلامية بين كؤوس الكونياك بينما عيا المفتش الهولندي تلمعان وسط وجهه الاحمر ؛ ووجه ديكلو ؛ بالعكس زاد ابتياها .

— اخر كلمة .. لم نذهب لنستجوب هذا الفتى المسكين .

ماكاد الثلاثة يخرجون من باب الفندق حتى غمرتهم الشمس والهدوء . كانت سفينة اوستنج في مكانها .

مكتب الشرطة بعد حوالي ثلاثة ارباع .. والشوارع مقفرة من الناس .. موصد

... البقية غدا

التغيير الثوري في التعليم الجامعي والعالي .. ونظرية اصلاح الحال

إلغاء نظام الفصلين والتوسع في القبول .. البداية الحقيقية للثورة الجديدة

الثورة التي بدأت تدق ابواب التعليم الجامعي والعالي . ما هي معالمها وما هي دوافعها والى اى نهاية تسير . وهل هي مجرد محاولة لاصلاح الحال ام هي بداية حقيقية لاحداث تغيير جذري في نظامنا التعليمي .

اعمدة خمسة ارتكزت عليها القرارات الاخيرة .

■ الغاء نظام الفصلين الدراسيين في جميع الكليات .

■ فتحت الجامعات ابوابها على مصراعيها امام عشرات الالوف من الطلاب

■ زادت سنوات الدراسة في كليات التجارة والزراعة الى خمس سنوات

■ حددت تماما رسالة المعاهد العليا وخفضت مدة الدراسة بها الى ثلاث سنوات

■ وضعت حلولا خاصة لمشاكل اعداد المعلمين بانشاء كليات للتربية داخل الجامعات وكليات للبنات الحقوق الجامعات الجديدة .

ثمة عوامل هامة كانت اشارة البدء لاحداث الثورة الجديدة في التعليم الجامعي والعالي . فلم يكن من المعقول وما نحن نبدأ مرحلة التحول الاشتراكي ونعدل مرحلة الانطلاق العلمي أن تظل نظم التعليم الراسمالية قائمة لا تتغير

ولم يكن من المعقول والمدارس تلفظ كل عام عشرات الالوف من الطلاب ان توصد الجامعة ابوابها امام طلاب العلم كل بحسب قدرته .

اعداد المعلم مشكلة لابد من مواجهتها

ولقد ظهرت مشكلة اعداد المعلم بشكل حاد وكان لابد من أن توضع حلول حاسمة لها ليس فقط للوفاء باحتياجات الدولة بل لمواجهة كل التزاماتنا الادبية تجاه الدول النامية في افريقيا والدول العربية . اطراف ثلاثة كان لابد من ان تتحمل مسئوليتها كاملة لحل هذه المشكلة .

— كليات الاداب

— وكليات المعلمين

— وكليات العلوم

والتقارير الرسمية في المجلس الاعلى للجامعات تشير الى أنه يوجد الان بكليات الاداب ١٦٫٥١٧ طالبا . تخرج فقط في العام الماضي منها ٢٤٢١ خريجا . ويقدر عدد خريجيها خلال سنتي الخطة الخمسية الثانية بحوالي ١٢٫٢٠٠ خريج .

هذه التقارير ايضا تقول : ان عددا كبيرا من خريجي هذه الكليات ظل متعطلا .. ومن الغريب أن يبدو هذا التعطل بين خريجي الاداب ووزارة التربية والتعليم في حاجة ملحة الى مدرسين للغات خصوصا الاجنبية والمواد الادبية .

وارقام الخطة الخمسية الثانية لاحتياجات وزارة التربية والتعليم من المدرسين تشير الى ضرورة اعداد مالا يقل عن ١٤٫٧٤٧ مدرسا من بينهم ١١٫٥٢٦ من مدرسي اللغات العربية والانجليزية والفرنسية والباقين مدرسين للمواد الابتدائية والفلسفة .

ماذا تعني هذه الارقام ؟

ويعني هذا وجود تناقض واضح بين كل هذه المؤسسات التعليمية وعدم وجود تخطيط علمي سليم في هذا الميدان .

ولقد اثبت تقرير وزير التعليم العالي الذي قدمه الى مجلس الوزراء ان اسباب هذه التناقضات ترجع الى مسائل هامة في مقدمتها .

● أن الاعداد التي تخرجها كليات الاداب لم تعد الاعداد المناسبة منها اثناء دراستها لمهنة التدريس .

● أن هذه الاعداد لا تتفق تخصصاتها لنا بعض الاحيان مع ما تتطلبه حاجة التعليم .

● أن هناك عددا قاهرا من خريجي اقسام اللغات الاوربية بالجامعات لاسباب عديدة .

● أن ما درجت عليه الدولة من توظيف الخريجين ادى بطبيعة الحال الى قلة الطلب على مهنة التدريس والالتحاق بكلية التربية لما في هذه المهنة من مشقة وما يحوط بها من اعتبارات تتعلق بالاجور وفرص الترقي .

نفس المشكلة تبرز في كليات العلوم .

والارقام لها حديثها هنا : عدد المتخرجين بهذه الكليات ٧٨٠٠ طالب . تخرج في العام الماضي ٩٩٤ . سيتخرج خلال خمس سنوات ٨٢٠٠ خريج .

واحتياجات البلاد من المعلمين المتخصصين في الرياضيات والفيزياء والكيمياء والجيولوجيا والنبات والحيوان ٢٥٠٠ خريج خلال ٥ سنوات .

احتياجات وزارة التربية والتعليم من مدرسي الرياضة والعلوم للمرحلتين الثانوية والاعدادية ٧٠٠ مدرس .

هذه هي الارقام والواقع يقول انه لم يتقدم من خريجي كليات العلوم هذا العام في نواحي التخصصات المختلفة للالتحاق بكليات التربية ليؤهلوا انفسهم لمهنة التدريس سوى خريج واحد فقط .

والحلول .. كانت في القرارات الاخيرة

١ — اعداد مدرسي المدارس الثانوية والاعدادية في الجامعات .

٢ — انشاء كليات للتربية في الجامعات يلحق بها الطلاب ليعدوا لمهنة التعليم ويتولى اساتذة الاداب والعلوم تدريس المواد الادبية والعلمية لهؤلاء الطلاب .

٣ — انشاء كليات خاصة للغات الحية بالجامعات خصوصا في الجامعات الجديدة بالمنصورة وبنطا لتخريج المتخصصين للعمل في مجالات الترجمة والسياحة والاعلام والمؤتمرات والصحافة .

عبد العزيز السيد

السيد يوسف

ماهو السر وراء انشاء كليات للتربية لاعداد المعلمين داخل الجامعات

...

أزمة تعطل بين خريجي الآداب

وزارة التربية تشكو من نقص المدرسين

٣ هيئات تتحمس لبناء طريق يربط بورسعيد بالجمهورية

والمدينة مازالت تنتظر

منذ شهور تعرضت هذه الصفحة لمشكلة تحت عنوان : « اتجاه واحد يوصل لبورسعيد » .

وفيه ذكرت أن مدينة بورسعيد منذ العدوان الثلاثي عليها أصبحت شبه منعزلة لا يربطها بانحاء الجمهورية سوى طريقين متوازيين هما طريق المعاهدة وطريق القناة .

وان كوبري استوم الجميل الذي كان يربط بورسعيد بالوجه البحري وتهدم اثناء العدوان ، ما زال كما هو نصفه على الارض والنصف الاخر مدلى في الماء ..

وقالوا ان هناك عدة مشروعات منها انشاء كوبري آخر بدلا من كوبري استوم الجميل .. او طريق عبر بحيرة المنزلة .

وفي هذه الايام جاء رد وزارة النقل على هذه المشكلة .. يملأ ثلاث صفحات كاملة

وتعرضت وزارة النقل الى موضوع الكوبري الذي كان يزمع بناؤه بحولها :

قامت هيئة قناة السويس بانشاء الدعامات الاربع التي سيرتكز عليها الكوبري وتقوم الان مصلحة الموانيء والمنائر بالاشتراك مع هيئة قناة السويس بدراسة طرق حماية الداخل من عمل الامواج وتأثير التيارات البحرية وتعتبر الرسومات التنفيذية على ضوء الدراسات

● والحقيقة ان هذه الدعامات الاربع يجب قبل ان تجرى ايه دراسات او ابحاث حول صلاحية هذا العمل لبناء كوبري او لا ..

اى ان التنفيذ فعلا بدأ قبل الدراسة .. وبعد ان تبين للمسئولين عدم صلاحية هذا المكان تقرر ايقاف العمل به :

● أثار الرد موضوع الطريق البري الذي يقطع بحيرة المنزلة ويربط بورسعيد بالوجه البحري وجاء فيه :

انه بعد العدوان الثلاثي على بورسعيد تبين ضرورة ربط بورسعيد بشريان آخر من الطرق ، وتركزت الدراسة حينئذ على ربط بورسعيد بدمياط او المطرية ، وقد فضل الطريق الاخير نظرا لانه اقتصادي من ناحية التكاليف وقامت مصلحة الطرق والكباري بدراسة هذا المشروع

ثم رئي ان يمهد للقطاع العام بتنفيذ المشروع محليا نظرا لارتفاع الاسعار التي تقدمت بها الشركات العالمية .

ثم رئي حذف المشروع من ميزانية مصلحة الطرق والكباري من ميزانية العام الحالي ٦٣—٦٤ نظرا لان وزارة الاصلاح الزراعي سوف تقوم بعملية تخطيط واستصلاح ٢١٢ الف فدان من صحراء الصالحية وبحيرة المنزلة

واعتبرت وزارة النقل ان هذا الطريق فيما كل لدرء يعتبر مدا واقيا لهذه المنطقة عند تجفيفها ولهذا فقد اعتبر هذا الطريق جزءا من العملية الكلية للاستصلاح

وبهذا اصبح انشاء الطريق من اختصاص وزارة الاصلاح الزراعي .

● وزيادة في الخبر .. وضعت مصلحة الطرق والكباري ضمن مقترحاتها في الخطة الخمسية الثانية انشاء طريق بورسعيد / دمياط وتحدد جملة تكاليفه بخمسة ملايين جنيه .. وسوف تبدأ المصلحة في اعداد مباحث هذا المشروع فور اقرار مشروعات الخطة الخمسية الثانية

واختتم الرد بانه يتبين مما تقدم ان المشكلة هي موضع اهتمام .

وواضح مما تقدم ان المشكلة فعلا موضع اهتمام .. فبعد ثلاثة شهور جاء رد الوزارة بان الكوبري ليس من اختصاصها وطريق بورسعيد / مربوط ليس من اختصاصها .. وان طريق بورسعيد / دمياط مشروع اقترحته في الخطة الخمسية الثانية ..

وعلى بورسعيد ان تنتظر وتأمل خيرا ، فمشكلتها ما زالت موضع الاهتمام منذ ثماني سنوات .

انجي رشدي

تفتيش فني على المستشفيات يحمي المرضى

اقترح الاستاذ فوزي الخولي وكيل النيابة ان تنظم وزارة الصحة تفتيشا فنيا مفاجئا على الاقسام العلاجية بالمستشفيات العامة ، مع احكام الرقابة على الاطباء وتتبع ما يعرض عليهم من الحالات التي تتطلب الفحص او العلاج وهذا الاقتراح الذي أرسله الى د . النبوي المهندس دفع اليه تصرف خاطيء من طبيب جعل يمنى المواطنين يسيئون الظن بما تبذله الدولة من خدمات طبية جليلة ورائعة

والحكاية سبب الاقتراح رواها حسن عبد الوهاب من نزلة مسجد مركز البداري باسيوط وحكتها فوزي الخولي وكيل النيابة واثبت صحتها وطالب بمجازاة الطبيب . فقد توجه حسن عبد الوهاب بوالدته حليمة ابراهيم الى مستشفى البداري لاجراء التشخيص الطبي بعينها واجرى الطبيب التشخيص وقرر خلوها من اى مرض . وفي نفس اليوم عرض والدته على عيادة الطبيب عيادته الخاصة بعد ان دفع قيمة التشخيص وقدره ٥٥ قرشا . فقرر الطبيب انها تحتاج الى عملية لاصابتها بمياه بيضاء في عينيها . وذلك مقابل نفقات عشر جنيها لعلاج كل عين

وخرج المواطن ليتقدم بشكواه لوكيل النيابة الذي استمع الى شهود الواقعة واقوال الطبيب . واثبت التحقيق أن الطبيب خالف التعليمات العامة للمستشفيات بقبوله علاج هذه المريضة بعيادته الخاصة ، بعد ان عرضت عليه بالمستشفى ، اذ حرمت المادة ١١ من البند الخامس من التعليمات المذكورة قبول او علاج اى مريض بعيادة الطبيب الخاصة اذا سبق ان عولج بالمستشفى

وانتهى وكيل النيابة الى ان هذا المسلك من الطبيب ان دل على شيء فانما يدل على انه يهمل فحص المرضى بالمستشفى العام وعلاجهم ، ليضطر هؤلاء المرضى الى التردد على عيادته الخاصة سعيا وراء كسب مادي او منفعة شخصية ، تاركا عرض الحائط بالمثل الانسانية التي يتعين عليه أن يلتزمها في تصرفاته كطبيب ، وتقدم باقتراحه السابق الى وزير الصحة

فوزي الخولي

اكتشاف مواهب الأطفال

أول مرحلة للآباء

كثير من الاباء والامهات لا يعرفون كيف يكتشفون مواهب اطفالهم في الوقت المناسب لكي ينموها ، بل على العكس قد يعملون بطريق غير مباشر على احباط هذه المواهب المبكرة وموهبة الطفل تظهر في عدة اشياء مثل :

● التفوق العقلي

● القدرة على الابتكار : وتبدو في كل ما يقوم به الطفل من ادامستاز في اى ميدان من الميادين .

ويمكن التعرف على الطفل الموهوب بسهولة اذا لاحظت عليه هذه الاشياء :

— يتعلم بسرعة

— لديه حب الاستطلاع

— يستطيع ان يحل اى مشكلة تواجهه

— لديه ميول واسعة

— لديه القدرة على القراءة

— من الممكن الاعتماد عليه

— يهتم بالمستقبل

من الناحية الجسمانية : انتقل في الوزن واطول في الجسم وخاليا من الاضطرابات العصبية ، أسرع نضجا من الطفل العادي

من الناحية الاجتماعية : يكون اكثر حصانة حين يتعرض لاغراء الغش في الدروس لا يفاخر بنفسه وبموهبته ، يميل الى الالعاب المعقدة . كذلك نجده دائما يفضل مصاحبة من هم اكبر منه سنا عن هم في مثل عمره

واخيرا ، يمكن اجراء اختبار لمعرفة ما اذا كان طفلك موهوبا ام لا ، بجعله يجيب عن هذه الاسئلة :

— هل لديك ما تفضله على اللعب ؟

— هل تفضل اللعب وحدك ام مع آخرين ؟

— ماذا تفعل في ناديك اذا كنت مشتركا في احد الاندية ؟

— هل تأخذ دروسا خارج المدرسة ؟

— ما هي ادوات اللعب التي في منزلك ؟

— كم مرة تذهب الى السينما في الاسبوع ومع من ؟

— هل تحب القراءة ؟

من خلال اجابات طفلك تستطيع ان تحكم عليه بالموهبة المبكرة فتشجعها . او بانه طفل عادي فتحاول ان توجهه من خلال دراسته بالمدرسة او المنزل ؛

اعلانات مبوبة

مزايدات

مزاد هام بالاسكندرية

مصنوعة كبيرة من السيارات ملاكي تاكسي تفتح المعاينة اليوم ٢/٨ والبيع الاحد ٢/٨ — ١٠ صباحا و٦ مساء بصالة مزادات سيدي جابر ٨٨ شارع ثانوي محطة ترام سيدي جابر الشيخ الخضير رقم ٢٢ ى عزيز

اعلان

تعلن مصلحة المناجم والوقود عن بيع الملح المترسب بالملاحات المبينة بالبنود الاتية بطريق المزاد العلني كل بند على حده : — ا — ملاحة بحيرة الصالحية مرتر فاتوس . ب — ملاحتين بجوار نقطة سواحل الحلق بدمياط . جـ — الملاحات الواقعة بشمة الدير بجهة كفر البطيخ غرب دمياط . د — ملاحة الرسوه جنوب بورسعيد . هـ — ملاحة الساوطي ببورسعيد و — ملاحات التنظرة غرب وتمع فيما بين النيلو ٤١ و٥٠ من طريق هيئة قناة السويس . ز — ملاحات السويس وتتبع بتقاطع شارعي سعد زغلول ومحمد صلاح الدين نسيم وبالقرب من مصنع شركة اوراق التمثة (كرافت) . وذلك بديوان عام المصلحة ١٩ شارع البدراوي عاشور بالدقي يوم الاحد الموافق ١٦ اغسطس سنة ١٩٦٤ الساعه الثانية عشر ظهرا . ويمكن الاطلاع على جميع البيانات الخاصة بهذه الملاحات وشروط المزاد من ادارة المحاجر بالمصلحة او مكاتب المحاجر التي تتبع في دائرتها هذه الملاحات — ٦٤٢٥

(٤٢٧٩٤)

مزايدات

تحدد يوم السبت الموافق ١٥ اغسطس ٩٦٤ لاجراء مزايدة في تأجير كافتريا المعهد العالي للتربية الرياضية للبنين بالهرم . تطلب الشروط وقائمة الاسعار من ادارة المعهد مقابل ١٠٠ مليم مضافا اليها ٢٥ مليما لمن يطلبها بالبريد

مأمورية ضرائب بولاق

تعلن عن بيع ثمنة المنول ريسون خيوط شارع نسيم ٣/ بالزمالك بالمزاد العلني يوم الثلاثاء ١١ اغسطس الساعة ١١ صباحا غرف نوم — غرفة سفرة — نيمة — راديو تليفونات — سجاد ستائر — تسليحات — تماثيل — بار تامل بمشتريات — الطم سيتي توبيديير — خزانة حديدية — مطبخ تامل — عدد ٢ بوتاجاز عدد ١ انبوبة بوتاجاز سيارة مارسيدس . ودلالة وفاء للضرائب المستحقة على منشأة ريسون خيوط وشركاه ٣د شر السبتية بولاق — ٦٤٢٢

بيع بالمزاد العلني

تعلن مأمورية ضرائب الازبكية انها قد حددت الساعة العاشرة من صباح يوم الثلاثاء ١٩٦٤/٨/١١ بيع منشأة المنول الطوان ضد الاحد وشركاه — تجارة الات وعدد لزوم الورش والمصانع وذلك بمقر المنشأة الكائنة برقم ٧٨ شارع الجمهورية قسم الازبكية وتشمل البيع كافة السيارات المتحجز عليها بما في ذلك الحق في ايجار المنشأة والجدك والموجودات المصرية ومن يرسو عليه المزاد يدفع الثمن نقدا وفورا والمعاينة يوم البيع

— ٦٤٢١

غدا الاحد ١١ صباحا بيع ٣ عمارات بالمزاد

الجلسة بمكتب الشيخ محمود حسني ٢٠ شارع طلعت حرب ت ٤٠٠٧٦ والمعاينة اليوم بمقر رقم ٨٧ (أ) شارع شبرا

اعلان

تعلن الهيئة العامة للانتاج الزراعي (محطة التربية بالجيزة) عن بيع عدد ٢ ثور فريزيان ، عدد ٢ ثور خليط عدد ١ بقرة فريزيان عدد ٣ بقرة خليط صالحين للتربية بالمراد العلني بمقر المحطة المذكورة بجلسة يوم الاحد الموافق ١٦ ١٩٦٤/٨/ وذلك في الساعة العاشرة صباحا فمن له رغبة في التزايد الحضور في التاريخ والميعاد المحددين

شركة بيع المصنوعات المصرية

المؤسسة المصرية الاستهلاكية العامة

تبيع بالمزاد العلني

بمخازنها بشارع الباب البحري بالازبكية الاثنين ٣ أغسطس ١٢ ظهرا

كميات من : خشب كسر . خيش ورق كرتون . ورق تست . شنبر

المعاينة الاثنين صباحا حتى بدء المزاد التسليم فورا ٥ ٪ دلالة ٢ ٪ حكومي

خبير مثمن : ى . حداد

الهيئة العامة للانتاج الزراعي

منطقة الجيزة

تعلن عن بيع كمية أرز شعير تجاري تقريبا ٦٩٤ أردبا تحت العجز والزيادة بالمراد العلني بجلسة يوم الاربعاء الموافق ١٩٦٤/٨/١٢ من الساعة العاشرة صباحا حتى الساعة الثانية بعد الظهر بديوان الزراعة بالدقي محافظة دمياط

تعلن عن برغبة الشراء معاينة العينة والاطلاع على الشروط وحضور جلسة المزاد بمقر التفتيش المذكور ومعه تأمين يوازي ٢٠ ٪ من قيمة اكبر عطاء يتقدم

اخطارات عامة

تعلن السيدة بدرية احمد محمد احمد بان الختم الخاص بهاكان طرف المرحوم والدها المتوفى بتاريخ عشرين يوليو الجاري ولم تتمكن من استرداده ولم توقع به على اية أوراق او عقود او مستندات فيما عدا الشهر منها مشخصها بالشهر العقاري واذا ظهر اى شيء من هذا القبيل بعد لاغيا ولا يعتد به وقد جددت غيره

(٦١٩٦٦)

اعلان وتحذير

تعلن شركة الجمهورية للتأمين

١ ميدان طلعت حرب — القاهرة

انها قطعت علاقاتها مع السيد / طاهر صديق حبيب وكيل انتاجها السابق بمحافظة الاسماعيلية منذ ١٩٦٤/٤/٣٠ وأصبح لا صفة له في التعامل باسمها مع اى شخص طبيعي أو اعتباري منذ ذلك التاريخ والشركة تحذر السادة العملاء من التعامل معه وتقرر انها غير مسئولة عن تصرفاته ولا تعترف بها ولا تلزمها ، وترجو الشركة من عملائها الاتصال بها مباشرة في كل ما يخصهم

عطاءات ومناقصات

الشركة الاهلية للصناعات المعدنية

طرح الشركة في مناقصة عامة عملية استجار عدد ٢ سيارة اوتوبيس موديل خمسين سعة ٤٠ — ٤٥ راكب لنقل العاملين بها فيما بين القاهرة ومصانعها بأبي رجيل طبقا للشروط الموجودة بمقر الشركة

تقدم العطاءات للادارة التجارية ٢٥ شارع جواد حسني بالقاهرة في ميعاد اقصاه ظهر يوم ١٩٦٤/٨/٥

شركة القاهرة للادوية والصناعات الكيماوية

تعلن عن مناقصة لتوريد مطبوعات الشركة لعام ١٩٦٥/٦٤ والشروط موجودة بالادارة ٤٦ منور شارع النصر المبنى بالقاهرة فعلى من يرغب التقدم في ميعاد غايته ١٩٦٤/٨/١٠

شركة اراضي التبارى بالاسكندرية

اعلان مناقصة

تعلن شركة اراضي التبارى ش . م . م عن مناقصة انشاء مجرى مياه مغطاه وفقا للمواصفات والرسومات التي يمكن الحصول عليها من مقر الشركة بشارع سعيد التبارى بالاسكندرية يوميا من الساعة التاسعة صباحا حتى الثانية عشرة ظهرا نظير مائة قرش

وتقدم العطاءات بمظاريف مشمعة باسم الشركة وآخر موعد لتقديم العطاءات ظهر يوم الخميس الموافق ٢٠ اغسطس سنة ١٩٦٤ وللشركة كامل الحق في قبول او رفض اى عطاء بدون ابداء الاسباب

شركة تصنيع الورق ((فرتا)) بالاسكندرية

تعلن عن بيع مخلفات ناتجة من مصانعها وتشمل — ورق وتست مخلفات — نايلون — المنيوم — حديد — خشب — خيش — براميل

والمعاينة يوميا بمقر الشركة بشارع محطة السوق بباكوس رمل الاسكندرية من الساعة ١١ ص حتى الساعة ٢ عدا عدا ايام الجمع .

ويمكن الاطلاع على شروط البيع المودعة بالادارة التجارية بشارع سمان رقم ٢/ بالمنشية بالاسكندرية على أن تقدم العطاءات بمظاريف مغلقة في موعد اقصاه ١٥ اغسطس سنة ١٩٦٤ ويكتب على المظروف « بيع مخلفات »

(٢٢٤٤٦)

عطاءات ومناقصات

اعلان لمقاولي القطاع العام

وزارة الزراعة

الادارة العامة للهندسة الزراعية

تعلن عن طرح عملية انشاء متحف القطن بحديقة المتحف الزراعي بالدقي في مناقصة عامة للقطاع العام تحدد لفتح مظاريفها الساعه ١٢ ظهر يوم ٦٤/٩/٢ وتقبل العطاءات بقسم المخازن والمشتريات بالهندسة الزراعية بمبنى وزارة الزراعة بالدقي لغاية الميعاد المذكور . ويمكن الحصول على عطاء ورسومات هذه العملية من القسم المذكور بطلب على ورقة دمغة فئة خمسين مليما نظير مبلغ خمسة عشر جنيها بخلاف خمسمائة مليما اجرة بريد — ٦٣٥٥

(٦١٧٣٧)

شركة انطان جوريمي بناكي

احدى شركات المؤسسة المصرية العامة للقطن

تعلن عن مناقصة مقاولة اعمال بمحلجيها بكفر الزيات وبني سويف والعمليات الملحقة بها طبقا للشروط التي يمكن الاطلاع عليها بادارة الشركة ٨ طريق الحرية بالاسكندرية ويشترط الاتي :

١ — ان يكون مقدم العطاء مقاولا سبق له العمل بالمحالج ويرفق بالعطاء مايدل على ذلك

٢ — ترسل العطاءات بخطاب موصى عليه باسم السيد مدير الشركة داخل مظروف مغلق يذكر عليه من الخارج « مناقصة تشغيل محالج » على ان يكون العطاء مصحوبا بتأمين ابتدائي قدره ٥ سمائة جنيه عن كل محلج يزاد الى الف جنيه في حالة رسو العطاء

٣ — اخر ميعاد لتقديم العطاءات ظهر يوم الخميس ٦ اغسطس ١٩٦٤ ولن يلتفت الى العطاءات التي تصل بعد هذا الميعاد او التي لا تتوافر فيها شروط التقدم السابقة .

٤ — للشركة الحق في قبول ورفض اى عطاء دون ابداء الاسباب

شركة تصنيع الورق ((فرتا)) بالاسكندرية

تعلن من رغبتها في نقل منتجاتها بواسطة سيارات اللوري الى القاهرة وغيرها من الجهات حسب الشروط المودعة بالادارة التجارية بشارع سمان رقم ٢/ بالمنشية اسكندرية على أن تقدم العطاءات بمظاريف مغلقة في موعد اقصاه ١٥ اغسطس سنة ١٩٦٤ ويكتب على المظروف عطاء عملية نقل منتجات

أختام مع...

فقد ختم احمد محمد خ... وليس مدينا لاحد وسيجد...

فقد ختم فتحية ابراهيم... مطاي وليست مدينة و...

فقد ختم سيدة رضوان... رهن او توكيل او دين... وستستعمل التوقيع

اعلانات مبوبة مصورة

البيع الكبير للسيارات بالاسكندرية

يوم الاحد ١٩٦٤/٨/٢

١١ صباحا و ٦ مساء اذا لزم الحال

جراج متروبول — محطة الرمل

تليفون ٣٥٦٥١

المعاينة اليوم وغدا حتى بدء المزاد

الخبير المثمن انطون غطاس

المكلف بالبيع

مكتب المصري للتوكيلات

٤ عماد الدين بالقاهرة ت ٥٩٩٣١

تصفية مؤسسة
الهنداوى للتجارة والقوميون

يعلن الأستاذ عبد العظيم بدر المصفى للمؤسسة المذكورة الدائنين بإخطاره عن قيمة الديون المستحقة لهم قبل المؤسسة فى ميعاد أقصاه عشرة أيام من تاريخه بإخطار مسجل بعنوانه ٤١ شارع بورسعيد بالقاهرة

بحيث يلتفت إلى أى إخطار يصل بعد الميعاد المحدد

شركة أقطان كفر الزيات

إحدى شركات المؤسسة المصرية العامة للصناعات الغذائية
٨٦ شارع قنال المحمودية – بالإسكندرية

تعلن الشركة عن اعادة فتح القيد بسجل الموردين لتوريد أصناف الموضحة فى المجموعات التالية :

- ماكينات وآلات ومعدات ميكانيكية .
- ماكينات وموتورات ومحولات كهربائية .
- مهمات وأدوات ورش ميكانيكية .
- مهمات وأدوات ورش كهربائية .
- مواد تعبئة وتغليف :

صناديق كرتون مضلع – ورق زبدة وحرير وبرجامين وبرافين وسلوفان وأشرطة مصمغة – علب كرتون مختلفة – زكائب بلدى وهندى – أجولة خيش – دوبارة وأحبال – شنبر بال – رصاص ختم – زجاجات فارغة .

- أخشاب مستعملة لصناعة الصناديق .
- مواد كيماوية – أجهزة معامل .
- مطبوعات وأدوات كتابية – آلات كاتبة وحاسبة – أدوات رسم وهندسة .
- مقاولو نقل : برى ونهرى – روافع .
- ورش ومقاولون لأعمال الميكانيكا والنجارة والكهرباء – صيانة موازين – صيانة ماكينات حاسبة وآلات كاتبة .
- تجار لشراء مخلفات الصناعة (الخردة) برآميل وصوف مكابس – صفائح وعلب مرتجع السوق – جلد سيور وعوادم جلد خيش كهنة وخلافه .
- متنوعات :

أدوات صحية – أدوات معمار – أدوات نظافة – أشغال البويات والزخرفة – أشغال النجارة والأرضيات – ملابس جاهزة وبلاطى تيل – جلود ومصنوعات جلدية – جبن رومى – أدوات وملابس رياضية .

فعلى من يرغب فى قيد اسمه من المؤسسات أو الشركات أو التجار أن يتقدم ببيان مفصل عن كل مجموعة موضحا الاسم والعنوان ورقم التليفون ورقم السجل واسم البنك الذى يتعامل معه بخطاب موصى عليه بالعنوان عاليه – وذلك حتى ٢٠ أغسطس ١٩٦٤ . (يكتب على المظروف قيد موردين) .

اجتماعيات

لجنة الاتحاد الاشتراكى بصدورية بهوت تهنىء السيد الرئيس جمال عبد الناصر بعيد الثورة الثانى عشر

هندسة مبانى الاقصر تشكر شركة الصعيد العامة للمقاولات بمحافظة قنا لتعاونها فى تنفيذ مشروعات الثورة فى اسنا وارمنت والاقصر وقوص وتشكر السادة رئيس مجلس الادارة وعضو مجلس الادارة والسيد جمال احمد مراقب التنفيذ بالشركة

العقيد محمد محمد عثمان
يهنىء عائلة أبو غريب بطما باختيار عميدها الشيخ عباس أبو غريب عضوا بمجلس محافظة سوهاج

أسرة مديرية تموين المنيا
تهنىء الرائد لطفى رضوان رئيس المباحث بعقد قرانه وتتمنى له السعادة

النفس صموئيل وهبى بكنيسة العطارين
يعظ صباح الاحد ٨٫٣٠ للموظفين و١٠٫٣٠ للجمهور عن « تفجير عقدة الأمم » ! ؟

مركز الدراسات العربية بالجامعة الامريكية بالقاهرة

يعد المركز طلابه للحصول على درجة البكالوريوس او الماجستير او الدكتوراه فى الدراسات العربية ، كما يقدم عددا محدودا من المنح الدراسية للطلاب المتفوقين للاستعلامات الرجاء الاتصال بالمركز ١٢ شارع الشيخ ريحان او بمكتب القبول بالجامعة الامريكية ١١٣ شارع القصر العينى بالقاهرة ، من الساعة التاسعة صباحا حتى الساعة الواحدة بعد الظهر : ما عدا يومى الجمعة والاحد

محمد ابراهيم زرد
٢٧ شارع قصر النيل
قام اليوم باجازة سنوية تنتهى فى آخر اغسطس الحالى وبهذه المناسبة يبادل اصدقاءه وعملاءه احسن التمنيات .

لجنة القطن بالقليوبية
يسعدها ويشرفها أن ينتخب رئيسها
الاستاذ عصمت ذكرى
رئيسا للجنة العامة للقطن بالجمهورية العربية المتحدة وتدعو له بالتوفيق فى اداء رسالته والنهوض بها فى ظل زعيم العروبة الرئيس
جمال عبد الناصر
لجنة القطن بالقليوبية

جورج نسيم الجواهرجى
دائما يقدم لعملائه كل جديد
٥٤ عبد الخالق ثروت ت ٩١٣٤٦٤

شكر

يتقدم سمير المصرى وعروسه بالشكر لكل من تفضل بتهنئتهما بالزفاف بالحضور والبرق متمنيا للجميع دوام السعادة

الدكتور حلمى جرجس
تهانينا القلبية بزفافكم السعيد يوسف ونظمى

الدكتور امين كامل على
جراح مستشفى بلبيس
اشكركم من الاعماق والدكاترة حسين سلام واحمد الفليش لنجاح العملية التى اجريت لى – محمد كامل على

الدكتور محمد ابو الوفا
عاد للقاهرة . ويستأنف عمله بالعيادة كالمعتاد واصبح ت العيادة ٥٢٢٠٨

اسرة شركة النيل للطرق والكبارى تتقدم بالتهنئة الخالصة للسيد المهندس
محمود كمال طه نجيب
بمناسبة تعيينه رئيسا لمجلس ادارتها ويتمنون لسيادته دوام التوفيق والنجاح
العاملون بالادارة والعمليات : –
التحرير – التوفيقية – الطريق السريع مدينة الاوقاف بالدقى – مدينة نصر حلوان – طريق بلطيم – مويس مازورة بنى سويف – الوادى الجديد – عمليات الطلمبات

منهم محمد العزازى

الليلة الافتتاح المنتظر لملهى الاريزونا بالهرم

المطربة هند علام تتألق مع برنامج الاريزونا الضخم

الليلة الافتتاح المنتظر لملهى الاريزونا بالهرم

المطربة شريفه ماهر تتألق مع برنامج الاريزونا الضخم

حكمت ابو زيد
بقية المنشور صفحة ٦
مرتفعة . وقد الحق بالمؤسسة مدرسة تتسع لنحو ٥٠٠ حدث ، وتنشأ الآن مدرسة اخرى .

كذلك الحق بها مزرعة مساحتها ٦٠ فدانا ليتدرب فيها من يصلحون للعمل الزراعى .

وقامت الوزارة بتأهيل ٢١٩٢٠ فردا من سنة ٥٩ حتى الان كما استفاد ١٥ الفا بخدمات التعليم المنزلى ، وصرفت الوزارة الاجهزة التعويضية لنحو ٣١٥٩٦ وعالجت على حسابها نحو ١٤ الفا ، وبذلك بلغ مجموع المعالجين والمؤهلين مهنيا من المعجزة فى ٥ سنوات ٧١٩٢١ فردا كانوا من اليائسين وتجددت حياتهم بالامل والعمل .

وقد لاحظت الوزارة ان هناك من يتعذر الحاقهم بالعمل من هؤلاء المؤهلين فانشأت لهم عددا من المصانع الخاصة التى تضمن لهم العمل والكسب .

وانشأت الوزارة ٣ مؤسسات تمرى جديدة لايواء ورعاية المتسولين .

كما قررت انشاء معسكرات للعمل يودع فيها محترفو التسول من القادرين على العمل .

وقد تمت مساعدة ٢٧٥٥ من اسر المسجونين وبلغت قيمة هذه المساعدات ٢٨٤٦٣ جنيها وتمت مساعدة ٢١٢٨ حالة خارج السجن بحوالى ٢٥٦٠٤ جنيهات ويبلغ متوسط عدد هذه اسر التى تصرف لها المساعدات سنويا ٢٥٠٠ اسرة .

وانشأت الوزارة ٣ مؤسسات لرعاية الفتيات القاصرات المعرضات للانحراف وتتسع هذه المؤسسات لنحو ٣٠٠ فتاة فى القاهرة والاسكندرية وبورسعيد .

واقامت ٥ مؤسسات لرعاية ضعاف العقول تتسع لنحو ٤٦٠ فردا فى القاهرة والاسكندرية وطنطا . وفى الخطة الثانية تعتزم الوزارة اقامة ١٠ مؤسسات موزعة على المحافظات وتتسع لنحو ١٠٠٠ فرد .

وتحدثت الوزيرة عن تنمية المجتمعات المحلية مبتدئة بالمجتمع الريفى الذى تعمل فيه الآن ٤٤٥ وحدة تخدم كل منها ١٥٫٠٠٠ نسمة .

وفى ميدان تنمية المجتمعات الحضرية انشأت الوزارة ٨٥ وحدة اجتماعية تخدم كل منها ٣٠٫٠٠٠ نسمة وتطورت خدماتها بحيث اصبحت تضم دارا للحضانة ومركزا لتدريب الامهات على اقتصاديات المنزل واشغال الابرة . وبهذا اصبحت هذه الوحدات فى خدمة ٢٫٥ مليون نسمة .

وفى القطاع الصحراوى انشأت الوزارة ٨ وحدات تخدم كل منها ١٥٫٠٠٠ نسمة .

وفى مجال المجتمعات المستحدثة تحدثت الوزيرة عن تهجير واسكان اهالى النوبة البالغ عددهم اكثر من ٥٠ الف نسمة .

وقالت ان الوزارة تهتم بالتدريب الصناعى الريفى ، فانشأت مركزين لتخريج الصناع المهرة فى القرى فى اقليم بالمنيا وبلقس قليوبية وقد تخرج فيها ٢٫٣ صانعا ماهرا يدربون اهاليهم الان . وانشأت ٤ مراكز تدريب على اعمال النحالة .

ويتم فى المشاغل الملحقة بالجمعيات – عددها ٤٨١ مشغلا – تدريب ٢٥ الف صبى وفتاة كل عام .. وتتجه الوزارة الى تنفيذ مشروع التدريب داخل المنازل .

المنيا – الدكتور وصفى دوس يسجد له شكرا لشفائه وعودته لعيادته

نقابة الاطباء

تجرى انتخابات النقابة الفرعية بمحافظة الاسكندرية الساعة العاشرة صباح الجمعة ٧ اغسطس ١٩٦٤ وستعد السجلات لتحصيل الاشتراكات المتأخرة اعتبارا من صباح الاربعاء ٥ اغسطس بمقر النقابة الفرعية ٤ شارع كردوتشى (ابن الصايغ) بالاسكندرية .

السكرتير العام
دكتور محمد النحاسى

الليلة .. والايام التالية
بحديقة ملهى رمسيس
وسط طريق الهرم ت ٨٩٦٤٦٨
على انغام احدث اجهزة الستريو
نقدم هذا البرنامج الحافل الكبير

جواهر – محمد العزبى – احمد غانم – عفاف بدر

الدويتو العالمى ريو . سهير فهمى الثنائى الذهبى ، رفيعة والسبع
باليه مانو الاسبانى
باليه رمسيس الاستعراضى رماح
مع ٢٥ فنانة وفنان تلتقون معهم فى هذا المهرجان الكبير
الاسعار عادية والحجز ت ٨٩٦٤٦٨

صيدلية المحطة بالزقازيق
صاحبها الدكتور بشرى فرج
اليوم تستأنف الصيدلية نشاطها بمقرها الجديد بمبنى لوكاندة باروخا القديمة بشارع ٢٣ يوليو بالزقازيق

الرائد محمد رضا فوده
وخطيبته الانسة عشيرة كامل
تهانينا لكم بالخطبة المباركة
المهندس لطفى فوده ووالدته

قران سعيد
محمود الحاجرى يهنىء شقيقته بعقد قرانها المبارك ويتمنى لها حياة سعيدة موفقة

المهندس كمال مسعد يهنىء دكتور صدقى حنا وعروسه بالزفاف السعيد

الدكتور يونان عبد الملك وعروسه الانسة جان فهمى يسعد الرب حياتكما ويحقق امالكما ومن اعماق قلبى اهنئكما بالزفاف المبارك وبالحياة الزوجية السعيدة والف مبروك – والدتك

الدكتور يونان وعروسه الانسة جان
تهانينا بزفافكما المبارك – لويس وحرمه

وعزى عبد الملك وحرمه يهنئان الدكتور يونان وعروسه بالزفاف السعيد

الاستاذ احمد انجندى المحامى
نهنئكم بالقران السعيد ونتمنى لكم حياة زوجية سعيدة وبالرفاء والبنين
على متولى والعائلة

الاستاذ جرجس يوسف وعروسه
قلبى وروحى وانا والين نهنئكم بالقران السعيد وبالرفاء والبنين
صادق زكى وحرمه

رئيس وزراء العراق ووفد العراق يزورون مصانع إطارات الكاوتشوك

الفريق طاهر يحيى والسيد انور سلامة ومعهم اعضاء الوفد والمهندس حسين الطحوانى يشاهدون اطار للسيارات يخرج من المكبس

زار الفريق طاهر يحيى رئيس وزراء العراق والسادة أعضاء الوفد العراقى مصانع شركة النقل والهندسة « لاطارات الكاوتشوك » وكان يرافقهم السيد انور سلامة وزير العمل والدكتور محمد أحمد سليم رئيس مجلس ادارة المؤسسة المصرية العامة للصناعات الكيماوية ، وقد استقبلهم فى المصانع المهندس حسين الطحوانى رئيس مجلس ادارة الشركة والسادة أعضاء مجلس الادارة ، كما استقبلهم العمال هاتفين بحياة الرئيس عبد السلام عارف والرئيس جمال عبد الناصر .

وبعد زيارة المصانع بأقسامها العديدة سجل الفريق يحيى طاهر كلمة فى سجل الزيارات هذا نصها :

« زرت واخوانى الوفد العراقى الذى حضر الى الجمهورية العربية المتحدة بمناسبة ثورة ٢٣ يوليو التى نعتبرها (القاعدة الاصيلة الامينة) للثورات ، معمل الكاوتشوك ، فوجدنا والحمد لله كل ما فيه يدعو الى الفخر والاعجاب والاعتزاز للمجهودات المبذولة والانجازات الكبيرة . الامر الذى يدعو لتمجيد هذه الجهود الكبيرة والطاقات الخلاقة من كل القائمين بالعمل من مديرين وخبراء وعمال عرب ، وبصورة خاصة الروح التى يعملها العامل فى جميع النواحى وخاصة ايمانه بالعمل ، فمرحى للجميع فى العمل ، ومرحى للعمال العرب . والى الامام بتوجيه وقيادة رائد القومية العربية الرئيس جمال عبد الناصر » .

الرئيس مختار ولد دادة وهو يشاهد القماش يخرج من آلة الطباعة مرحبا به

الرئيس الموريتانى فى وسط عمال قسم السجاد اليدوى

رئيس جمهورية موريتانيا فى زيارة
شركة النصر للغزل والنسج بالاسكندرية

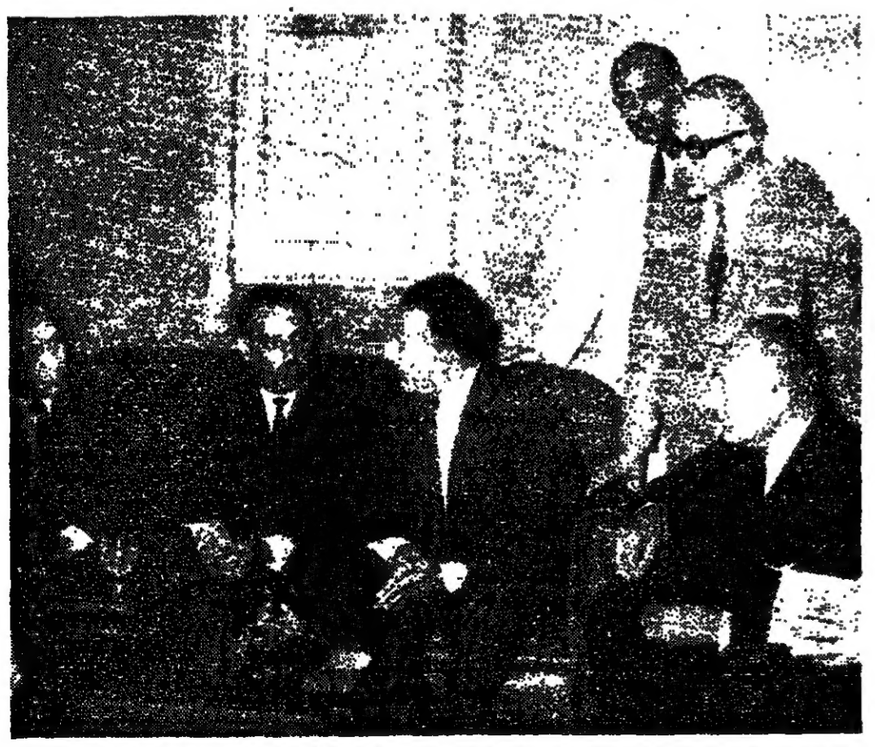

فى قاعة الاجتماعات جلس الضيف الكبير وبجواره الدكتور محمد النبوى المهندس وزير الصحة يستمعان الى البيانات التى يلقى بها رئيس مجلس ادارة الشركة .

فى قسم الغزل وقف الضيف الكبير وهو يستمع الى شرح العمليات المتعددة فى صناعة الغزل

الاسكندرية « لمندوب الاهرام الخاص » زار مصانع شركة النصر للغزل والنسج بالاسكندرية (سباعى) ضيف الجمهورية العربية المتحدة الرئيس مختار ولد داده رئيس جمهورية موريتانيا ، ويرافق فخامته الدكتور محمد النبوى المهندس وزير الصحة

وكان فى استقبال الضيف الكبير رئيس مجلس ادارة الشركة ومديرها العام واعضاء مجلس الادارة ولجان الاتحاد الاشتراكى واللجنة النقابية وقد قوبل عاصفة من الحماس والترحيب . وطاف سيادته بأقسام الشركة المختلفة وتتبع عمليات تصنيع القطن .. ابتداء من مرحلة دخوله خاما .. حتى خروجه اقمشة جاهزة معدة للاستهلاك المحلى والتصدير

واسترعى نظر الضيف الكبير ما لمسه من انسانية اشتراكيتنا العربية اذ لمح فى قسم السجاد اليدوى بعض ذوى العاهات من المؤهلين مهنيا وهم يعملون فى السجاد فأمر على التقاط صورة معهم .

كما استرعى انتباهه فى قسم التصدير وجود بالات من منتجات الشركة معدة للشحن الى مانشستر بانجلترا . فارتسم على وجه الرئيس علامات الاعجاب والفخر وصفق مهنئا بالنجاح فدل بذلك على صدقه ووطنيته وحبه للعروبة والجمهورية العربية المتحدة بصفة خاصة .

وقد عبر سيادته عن مشاعره حين كتب فى سجل زيارات الشركة كلمة جاء فيها « بعد زيارتى لهذا المصنع العظيم لا أستطيع التعبير عما رأيته من التقدم الصناعى الذى حصل عليه الشعب المصرى العريق بفضل ثورته الفائزة تحت قيادة بطلها العظيم ورائدها الكريم الرئيس جمال عبد الناصر قائد العروبة وافريقيا وزعيم الاشتراكية العربية .... » .

اليوم فى الأهرام الاقتصادى

ثورة فى ١٢ عاما :

- حديث مع الرئيس عبد الله السلال .
- حديث مع السيد عبد المحسن أبو النور .
- اتجاهات التنمية الصناعية فى مصر منذ ثورة ١٩٥٢ بقلم د. فوزى رياض فهمى
- التطور الاقتصادى والاجتماعى فى ١٢ عاما تحقيق اشترك فيه : د. محمد أبو شادى – د. جرجس عبده مرزوق أعده : نبيل صباغ
- السياسة الادارية فى ١٢ عاما تحقيق اشترك فيه : د. حسن توفيق – د. على كامل بدران د. فؤاد شريف أعده : محمود أبو زيد
- التنظيم الجماهيرى فى ١٢ عاما تحقيق اشترك فيه : د. سليمان الطماوى – كمال الحناوى عبد الله الريماوى أعده : احمد عامر ، عبد الجواد غيط
- الثورة وإعادة كتابة التاريخ تحقيق اشترك فيه : د. محمد أنيس – د. سعيد عاشور د. حسن محمود – د. جاك بيرك – د. عبد الحميد البطريق – د. صلاح العقاد
- نظرية المراحل ومرحلة الانطلاق تحقيق اشترك فيه : د. عبد الرازق حسن – د. راشد البراوى – د. حافظ الشيخ
- السياسة النقدية والائتمانية المتعلقة بالتجارة الخارجية بقلم محمد رشدى
- مكاسب العمال فى ١٢ عاما بقلم محمود رشاد الحداد

اقتصاد قومى :

- أحاديث بقلم : مصطفى كمال محمود
- مناقشة موضوعية لمشكلة الأمن الصناعى

فى الوطن العربى :

- الحركة العمالية فى المملكة المغربية بقلم : د. صلاح العقاد
- ليبيا والمعاهدات الاستعمارية بقلم : د. عز الدين فوده
- مشروع الجاش فى السودان بقلم : د. احمد أبو زيد

شئون دولية :

- الوحدة الشيوعية بين الانحراف الصغير والانحراف الكبير بقلم : د. بطرس بطرس غالى
- الرأسمالية كما رآها ماركس بقلم : د. على احمد عبد القادر
- أفريقيا المتحدة تقول كلمتها من القاهرة بقلم : د. عبد الملك عوده

هكذا من الأصل

هكذا من الأصل

كفر الدوار تهنئ الرئيس جمال عبد الناصر بعيد الثورة الثانى عشر

من قلوب بخفقاتها لك وفاء ، تجدد كفر الدوار تسجيل أسمى ما يجيش بنفوس أبنائها من حب وولاء ، داعية المولى ليصونك ويحميك ، ويزيدك من رضاه ويجزيك ، بقدر ما حررت فلاحيها ، وملكت معدميها ، وأنصفت عامليها ، وخلقت لها جيشا هز عروش الظلم وصرع أعنفها ، وحققت لامتك العربية والافريقية آمالا كانت احلاما ، وبعثت روحا فى شعب سليب وبدلت طريق عودته لارضه من كلام وأمل ، لقمة فى الجهد والعمل ، وخلقت حكما محليا للمدن والقرى كانت نتيجته عدلا وعونا وخيرا واصلاحا ، حفظك الله يا صانع الامجاد وأمل المعزوبة وأفريقيا .

ابراهيم مجاهد — مراسل الاهرام بكفر الدوار

أحمد صلاح الدين على بسيونى
عضو مجلس الأمة

محمد مسعود علام
عضو مجلس الأمة

مؤسسة أحمد مصطفى
كفر الدوار - اسكندرية

صيدلية الرضا
دكتور حسن راضى

السيد هيبه بسيونى
رئيس مجلس قرية بولين
وامين الاتحاد الاشتراكى بمنشاه بسيونى

احمد عبد الرحمن بدر
رئيس مجلس قريه
قومبانيه ابوقير

عباس زيدان
عضو مجلس المحافظة

زكى محمود بركات
عضو مجلس المدينة

سليمان ايوب شعلة
امين عام الاتحاد الاشتراكى بالمركز

صيدلية الأمانة
دكتور فؤاد جورجى

زغلول محمد فاضل صالح
امين مساعد الاتحاد الاشتراكى بالمركز

احمد رمزى الليثى
رئيس ادارة التموين بالمركز
واحمد العتر وهيئة المكتب

طاهر حسن شرابية
وكيل مجلس المدينة

سامى السقا المحامى

محمد رشاد قطورة
عضو مجلس المدينة

محمود محمد رمضان
التاجر وعضو مجلس المدينة

ابراهيم المصرى المحاسب

محمود احمد عبد المجيد
التاجر وعضو مجلس المدينة

عبد السلام السيد الزقم
عضو مجلس المدينة

حسين سليمان يونس
عضو مجلس المدينة

احمد حلمى الصفتى
عضو اللجنة المركزيه للاتحاد الاشتراكى ومؤتمر محافظة البحيرة

محمد بخاطره حمودة
امين عام الاتحاد الاشتراكى بزهره

الوحدة الاساسية للاتحاد الاشتراكى بكوم اشو بكفر الدوار
ترفع للسيد الرئيس أسمى آيات التبريك داعيه الله بدوام التوفيق

اللجنة النقابيه للعاملين
بشركة مصر صباغى البيضا
تتقدم باسم اعضائها والعاملين بمصانعها باصدق آيات التهانى والتبريك لصانع مجد الامة ورائدها وراعى عامليها
الرئيس جمال عبد الناصر
وتدعو الله ليديم عليه التوفيق

اللجنة النقابية للعاملين
بشركة اسكندرية للتجفيف — مصنع كفر سليم
تتقدم باسم اعضائها والعاملين بها باصدق التهانى للرئيس وتدعو بالتوفيق

حامد محمد قرشم
سكرتير الجمعية التعاونية المشتركة بالمركز

ياسين مصطفى سلام
امين مساعد الاتحاد الاشتراكى بكفر سليم

يوسف مرعى وولده عبد الرحمن
السيد عبد الرحيم واسماعيل عثمان
عبد اللطيف سرحان واخيه ابراهيم
سعد مرعى وعائلته بالكنايس يهنئون

الى زعيم العروبة ورائد القومية العربية وقائد النضال العربى الافريقى

السيد الرئيس جمال عبد الناصر

العميد احمد علما رئيس مجلس المدينة واعضاء المجلس وجميع هيئات الشعب بكفر الدوار يرفعون لسيادتكم اخلص آيات التهانى بالعيد الثانى عشر للثورة المباركة راجين الله عز وجل ان يبارك على الدوام ارادتكم القوية للتغيير الثورى ومن ورائكم الشعوب العربية والافريقية المؤمنة بالعروبة والكرامة — دمتم لتصدوا هذه الشعوب تحت راية واحدة شعارها الحرية والاشتراكية والوحدة — والله بالحق والعدل والعناية يرعاكم وبالايمان والارادة دافع للامام حفاكم

منطقة الاصلاح الزراعى بكفر الدوار

مندوب وموظفو وعمال منطقة الاصلاح الزراعى بكفر الدوار يتقدمون باصدق آيات التهانى والتبريك لرائد القومية العربية وقائد نهضتها وزعيم الاصلاح بمناسبة عيد الثورة الخالد مبادئ الامة مرحتها داعين المولى ان يعيد العيد القادم وقد تحققت على يديه الطاهرتين آمال العروبة

السيد الرئيس جمال عبد الناصر

الجمعيات التعاونية للاصلاح الزراعى بكفر الدوار
جمعية معمل القزاز — جمعية كنج عثمان
جمعية بولين — جمعية زهرة
جمعية سراويلا — جمعية الفرق
جمعية دفشو

الجمعية التعاونية المشتركة بمركز كفر الدوار

تتقدم باسم رئيسها واعضائها وموظفيها وعمالها باصدق آيات التهانى والتبريك لباعث نهضتهم وراد حقوقهم ورافع رؤوسهم رائد الاشتراكية الديموقراطية التعاونية

السيد الرئيس جمال عبد الناصر

جمعية منشاة بسيونى	جمعية الكريون
جمعية منشاة عامر	جمعية الاتربى
جمعية كوم دفشو	جمعية بولين
جمعية قومبانية لوفين	جمعية العالى
جمعية كوم البركة	جمعية زهرة
جمعية كفر الدوار البلد	جمعية الهلباوى
جمعية كوم انسو	جمعية الكرينة
جمعية سيدى غازى	جمعية دفشو
جمعية كفر سليم	جمعية الخضرة
جمعية ابيس المستجدة	جمعية لوفين
جمعية النشو البحرى	جمعية الكتايس
جمعية قومبانية ابو قير	جمعية الامراء
جمعية كوم الطرفاية	جمعية بردله
جمعية البسلفون	جمعية البيضا
جمعية الوسطانية	جمعية الطرح
جمعية السعرانية	جمعية العرقوب

كنيسة الشهيد العظيم مار جرجس والقمص ميخائيل وجمعية الرحمة القبطية

يتقدمون باجمل التهانى للسيد الرئيس ويدعون الله ان يديم عليه التوفيق

الجمعية الخيرية القبطية

بكفر الدوار
تهنىء بالعيد وتدعو بدوام التوفيق

الكنيسة القبطية الانجيلية

تهنىء الرئيس وتدعو بدوام التوفيق

جمعية المحافظة على القران الكريم وفروعها بكفر الدوار

ترفع اصدق التهانى للسيد الرئيس بعيد الثورة الثانى عشر وتدعو المولى ليحفظه ويرعاه ويديم عليه التوفيق

بخاطره حمودة
عضو مجلس الامة سابقا

طه حسن والى

انور نصيف المحامى

عشم فريد المحامى

اللجنة النقابية للعاملين بشركة مصر للغزل والنسيج الرفيع بكفر الدوار

باسم عشرات الالاف من عمال منطقة كفر الدوار جنود الثورة الاوفياء المؤمنين بك بانتا لنهضتهم ورادا لحقوقهم راعيا لرؤوسهم يقدمون من اعماق قلوبهم العامرة بحبك الداعيه الله ليتم عليك نعمته فتتم على العروبة رسالة بعثك الكبرى ترفع لرائد القومية العربية

السيد الرئيس جمال عبد الناصر

اجمل التهانى بعيد الثورة الثانى عشر منتهزين فرصة الفرحة الكبرى للاحتفال بافتتاح مستشفى اللجنة النقابية احد ثمار رعايتك وافضال توجيهك واهداف اشتراكيتك فخورين بانه اول مستشفى تملكه لجنة نقابيه بالجمهورية العربية لعلاج عائلات العمال داخليا وخارجيا بالمجان مع الكشف المجانى سعته ٤٢ سريرا وتم تجهيزه باحدث الاجهزة الطبية والعلمية

رئيس اللجنة النقابية — على محمود ضفدع

اللجنة المركزية والوحدات الأساسية للاتحاد الاشتراكى بمركز كفر الدوار

تتقدم باسم امنائها وامنائها المساعدين واعضائها العاملين عمالا وفلاحين وطلبة وموظفين ورأسمالية وطنيه وجنودا ومثقفين باصدق آيات التهانى والتبريك لموحد افريقيا وباعث مجد الامة العربية ومحدد شعوبها رائد الاشتراكية الديموقراطية

السيد الرئيس جمال عبد الناصر

يدعون المولى من اعماق قلوب مخلصة ان يديم عليه رعايته ويزيد من رضاه ومحبته وأن يعيد العيد القادم وقد تحقق على يديه الطاهرتين مايرجوه امته العربية والافريقية من آمال

عبد الفضيل عبد اللطيف بالعرقوب — الحاج خفاجه للعطاوى وعائلته بالكنايس

عبد الرؤوف شاهين بابوقير

تجار كفر الدوار وضواحيها

انجال غالى عطا الله
التجار بكفر الدوار
يهنئون السيد الرئيس بالعيد الخالد

كامل جرجس وشركاه
التجار بكفر الدوار
يهنئون الرئيس والامة العربية بالعيد

زكى طه شرف واخوته
التجار بكفر الدوار — يهنئون ويباركون

رياض مسيحه واولاده
التجار بكفر الدوار يهنئون ويباركون

التاجر محمد الجويلى
التاجر بكفر الدوار يهنىء ويبارك

التاجر سيد شميس
التاجر ببولين — يهنىء ويدعو بالتوفيق

مصطفى عبد العسيل واخوه محمود
التجار بكفر الدوار يهنئون ويباركون

متولى احمد وولده احمد
التجار بدفشو يهنئون ويدعون بالتوفيق

محرم صباح وسمير صباح
التجار بسيدى غازى يهنئون ويباركون

منصور خاطر التاجر بالوسطانية يهنىء

شعبان دياب وولده طلعت التجار

الحاج محمد حسين ومراد حبشى
التجار بكفر الدوار يهنئون ويباركون

فتحى خالد عتيبة
واخوته التجار بكفر الدوار يهنئون

السعيد عبد العزيز عامر
التاجر ووكيل الجمعية المشتركة بالمركز

عبد العزيز شميس
وولده محمد التجار ببولين يهنئون

الحاج محمد والحاج سلامه واحمد المنشاوى التجار بكفر الدوار يهنئون

عوض اباظه واولاده مختار وسلامه
التجار بكفر الدوار يهنئون ويباركون

حلمى الوكيل واخوته سعيد ورشاد
التجار بكفر الدوار يهنئون ويباركون

احمد شيوب ومحمد البهجى
التجار بالطرح يهنئون ويدعون بالتوفيق

فهمى الافرع وعبد اللطيف الدبب
التجار بكوم دفشو يهنئون ويباركون

محمود رمضان التاجر بالكريون

محمد منصور الزقم التاجر بالسناهره

مستشفى كفر الدوار الأ...

مدير واخصائيو واطباء وممرضون وموظفو وعمال المستشفى يهنئون الرئيس بعيد الثورة داعين الله التوفيق

مستشفى جمعيات كفر الدوار

مدير وموظفو وممرضات المستشفى يهنئون الرئيس بدوام رعايته

صيدلية غالى ...

دكتور وليم غالى

عوض عبد الحليم بسيونى

عضو مجلس المحافظة
وامين عام الاتحاد الاشتراكى

عبد الحميد عرمش
عضو مجلس المحافظة

عبد المنعم محمد ...
يقدم التهانى داعيا بدوام

سعد عبد الحليم بسيونى
رئيس مجلس قرية الكريون
وامين مساعد الاتحاد الاشتراكى بالكريون

فؤاد محمد حسين
رئيس مجلس قرية كوم ال...
وامين عام الاتحاد الاشتراكى بال...

حسن احمد صالح
عمدة العكرشة
وامين عام الاتحاد الاشتراكى با...

صيدلية اللجنة النقابية ...

للعاملين بشركة مصر للغزل والنسيج الرفيع بكفر ال...
تتقدم باصدق التهانى والتبريك ...

الرئيس جمال عبد الناصر

عبد العزيز محمد ...
رئيس مجلس قرية سيدى ...

اعلانات مبوبة

طلب وظائف

صيدلى يتفاقد كمدير أو صيدلى نصف الوقت بالاسكندريه الاهرام رقم ٢
(٤٢٨٠٢)

صيدلى ثان يطلب عملا طول الوقت — نسمه أنسطس وسبنسر ت ٨٦٢٢٥٠
(٦١٩٤٥)

صيدلى مدير خبرة يرغب التعاقد وسط القاهرة أكتب ٦١٩٢٦ الاهرام
(٦١٩٢٦)

بائع صيدلية خبرة ٥ سنوات يطلب عملا بصيدلية اكتب ١٨٨٧ الاهرام
(٦١٨٨٧)

طلب موظفين

مؤسسة مالية تطلب وكلاء لها من اعيان الوجه البحرى والتبلى بمكافأة ٤٠ ج شهريا ص.ب ٢٤٥٨ بالقاهرة

مطلوب للعمل بتنجانيقا عامل له خبرة طويلة فى نفخ الزجاج ولعمل اعلانات النيون أكتب بجميع الخبرات والمرتب الى ادارة القوى العاملة بوزارة العمل مبنى المجمع بالتحرير تقدم الطلبات فورا

شركة صناعية كبرى قطاع عام
ترغب فى تعيين عدد من خريجى كليات التجارة حديثى التخرج بأقسام التكاليف والمراجعة — تقدم الطلبات باسم مدير العلاقات الصناعية — ص.ب ٧٠٨ القاهرة — فى ميعاد أقصاه ١٩٦٤/٨/١٠

الشركة القومية للمقاولات
٣ شارع منشاة الكتبة بالقاهرة
تطلب عدد ١ محاسب بكالوريوس تجارة (شعبة محاسبة) دفعة يناير ١٩٦٤ والمرتب حسب لائحة العاملين بالشركات الصادرة بالقرار الجمهورى رقم ٣٥٤٦ لسنة ١٩٦٢.
بشرط تقديم شهادة العاملة العسكرية وتقدم الطلبات باسم السيد / رئيس مجلس الادارة بالشركة
(٦١٨٧٠)

طلب موظفين

مطلوب خبرة فى الحسابات كل الوقت تليفون ٤٧١٩٩ صباحا ومساء
(٥٨٥٤٧٧ ف)

مطلوب كاتب حسابات بدون مؤهل ادكر السن والخبرة والمرتب خابر رقم ٦٢٠٠٦ بالاهرام
(٦٢٠٠٦)

اعلان
عن قبول متطوعين لمدارس القوات البحرية من حملة الاعدادية بجميع انواعها .
المرتب : ١٢ جنيها شهريا بخلاف العلاوات الاخرى لكل مدرسة
السن : من ١٦ الى ٢٥ سنة
الميزات : التدرج فى الترقى حتى رتبة الضابط
فعلى راغبى التطوع التقدم لمكاتب التطوع بمناطق التجنيد أو أقرب مندوب تجنيد التسم او المركز الشرطة لملء استمارة التطوع .

شركة الصناعات الكيماوية المصرية ((كيما))

احدى شركات المؤسسة المصرية العامة للصناعات الكيماوية
تعلن الشركة عن حاجتها لشغل وظيفة اخصائى ميكانيكا بالفئة السادسة للعمل بمحاجر الشركة بكوم امبو (المرتب من ٢٢٠ ج الى ٦٠٠ ج سنويا)
يشترط الحصول على دبلوم المدارس الصناعية الثانوية (تخصص ميكانيكا) مع خبرة لاتقل عن ٩ سنوات فى صيانة ماكينات المحاجر والتراكتورات والبلدوزرات وان يكون قد ادى الخدمة العسكرية او اعفى منها — وسيتم التعيين وتحديد المرتب طبقا لاحكام لائحة الشركات الصادرة بالقرار الجمهورى رقم ٣٥٤٦ لسنة ١٩٦٢ .
تقدم الطلبات بالبريد المسجل وتوضح بها الخبرات السابقة باسم السيد / المدير العام للمصانع والمحاجر ص.ب ٢٥ أسوان وذلك خلال أسبوع من تاريخه ولن يلتفت للطلبات السابقة او التى ترد بعد الميعاد المحدد .

طلب موظفين

مطلوب ممرضات لمستشفى الغبة (دكتور مظهر عاشور) تقدم الطلبات شخصيا للسيد مدير المستشفى ٩ شارع ابن حجدم حمامات التبة
(٥٨٥٤٧٨ ف)

مطلوب ميكانيكية سيارات دبزل درجة اولى للعمل بمحطة خدمة « نصر » للشركة المصرية للاعمال التجارية ٥٥ شارع الجمهورية تليفون ٩٠٥٨٥٢

مطلوب سكرتيرة معرفة خبرة ثلاث سنوات اجادة تامة للغات العربية الانجليزية الفرنسية والكتابة على الالة الكاتبة بنوعيها اتصلوا ت ٧٦٤٦٩ من ٩ — ٢ صباحا

تعلن وكالة الامم المتحدة لاغاثة وتشغيل اللاجئين الفلسطينيين بغزة

عن حاجتها لتعيين حكيمات متخرجات للعمل فى معسكرات اللاجئين الفلسطينيين بغزه
المؤهل المطلوب : ان تكون المرشحة حكيمة متخرجة حاصلة على دبلوم التمريض والولادة من احدى المدارس المعترف بها ان تجيد اللغة العربية والانجليزية قراءة وكتابة .
المرتب والدرجة : المرتب من ٣٧ الى ٤١ جنيها مصريا فى الشهر . درجة ٨
المسكن : تمنح غرفة مفروشة فى منزل الحكيمات مجانا
فعلى من تأنس فى نفسها الكفاءة والرغبة للعمل ان تتقدم بطلبها باللغة الانجليزية فى موعد اقصاه ١٩٦٤/٨/٧ الى العنوان الآتى : —

مكتب وكالة الامم المتحدة لاغاثة وتشغيل اللاجئين الفلسطينيين
٢ شارع دار الشفا
جاردن سيتى — القاهرة
يجب ان يتضمن الطلب المعلومات الآتية :
الاسم الكامل :
العمر :
الحالة الاجتماعية :
العنوان :
اسم المدرسة :
سنة التخرج :
الخدمة بالتفصيل :

طلب موظفين

مكتب تصدير يطلب عاجلا شابا (أو فتاة) يجيد اللغة الانجليزية اجادة تامة من خريجى المدارس الانجليزية للعمل بالمراسلات الخارجية تقدم الطلبات لرقم ٧٩٢ اهرام اسكندرية
(٤٢٧٩٢)

شركة القاهرة للصباغة والتجهيز

احدى شركات المؤسسة المصرية العامة للغزل والنسيج
طريق بهتيم — شبرا الخيمة
ص.ب : ١٢٧٨
تعلن عن حاجتها الى الحاصلين على المؤهلات التالية :
اولا — بكالوريوس كليات العلوم (كيمياء خاصة او عامة) او الفنون التطبيقية قسم الطباعة .
ثانيا — بكالوريوس كليات الهندسة والمعاهد الصناعية العالية قسم الكهرباء او الميكانيكا او الهندسة الكيماوية .
ثالثا — بكالوريوس تجارة شعبة محاسبة حديثى التخرج .
رابعا — بكالوريوس تجارة شعبة محاسبة وخبرة فى التكاليف تفوق ثمانية سنوات واخرين مع خبرة فى المراجعة تفوق سنتين
خامسا — ليسانس حقوق مع خبرة تفوق خمس سنوات فى الشئون القانونية واخرين مع خبرة فى شئون الافراد .
سادسا — دبلوم ثانوى تجارة .
سابعا — خبرة لاتقل عن ٨ سنوات فى اعمال شئون الافراد واخرين من الحراسة — حركة السيارات وفن التمريض وسائقين للسيارات .
ويشترط فى المتقدمين لهذه الوظائف :
١ — اداء الخدمة العسكرية او الاعفاء نهائيا .
٢ — تقديم كافة مستوفات التعيين واجتياز الاختبار الذى ستجريه الشركة فى موعد سيخطر به المتقدمون وسيكون التعيين على اساس ماجاء بلائحة العاملين بالشركات رقم ٣٥٤٦ لسنة ١٩٦٢ وتقدم الطلبات بالبريد الموصى عليه باسم السيد رئيس مجلس الادارة فى موعد غايته ١٥ اغسطس سنة ١٩٦٤ .
٣ — وعند التساوى فى المؤهل والخبرة يفضل ابناء محافظتى القاهرة والقليوبية ولن يلتفت للطلبات السابق تقديمها او الطلبات التى ترد بعد التاريخ المحدد
(٤٢٧٦٨)

الشركة المتحدة للغزل والنسيج

سيوف — الاسكندرية
تعلن عن حاجتها لاستخدام :
٢ حملة دبلوم تجارة ثانوية — او معهد سكرتارية من الجنسين للعمل بأقسام العلاقات العامة والسكرتارية
تقدم الطلبات باسم السيد / مدير شئون الافراد بالشركة فى موعد غايته ٦٤/٨/١٠
ويشترط فى المتقدمين اداء الخدمة العسكرية أو الاعفاء منها

شركة الصناعات الكيماوية المصرية (كيما)

احدى شركات المؤسسة المصرية العامة للصناعات الكيماوية
تعلن الشركة عن حاجتها الى شغل الوظائف الآتية بالادارة العامة باسوان
١ — وكيل ادارة العلاقات الصناعية لشئون الخدمات الاجتماعية بالفئة الثالثة (٦٨٤ : ١٢٠٠) جنيه سنويا
ويشترط فيمن يتقدم لشغل هذه الوظيفة أن يكون حاصلا على مؤهل عال يناسب طبيعة العمل وخبرة لاتقل عن ١١ سنة
٢ — رئيس قسم الخدمات الاجتماعية بالفئة الرابعة (٥٤٠ : ٩٦٠) جنيه سنويا
ويشترط فيمن يتقدم لشغل هذه الوظيفة أن يكون حاصلا على مؤهل عال يناسب طبيعة العمل وخبرة لاتقل عن ٨ سنوات ويشترط فى جميع المتقدمين أن تكون لديهم الخبرة الكافية فى الاشراف ووضع برامج الخدمات الاجتماعية والنشاط الرياضى والترفيهى والرحلات والاستان وادارة المطاعم الجماعية وان يكونوا قد ادوا الخدمة العسكرية او اعفوا منها نهائيا
وتقدم الطلبات على النموذج المعد لذلك بمكتب الشركة بالقاهرة ١٢ شارع طلعت حرب (سليمان باشا سابقا) فى موعد اقصاه عشرة ايام من تاريخ النشر

طلب موظفين

مطلوب آنسة مثقفة حسنة المظهر كسكرتيرة لدار التجميل بعمارة رمسيس للتأمين بجوار صيدلة ماهر ت ٤٤٧٦٩
(٦١٢٢٧)

طلب موظفين

مطلوب ناظر حازم لتحصيل ايجارات بالنقدية وبالمزارعة لستين فدانا بالبحيرة ماجد ١ شارع رمسى بجليم اسكندرية

شركة النصر للكيماويات الدوائية

شركة مساهمة عربية
اعلان رقم (٤٦) لسنة ١٩٦٤ / افراد
تعلن الشركة عن حاجتها الى مساعد معمل تحاليل واشعة ويشترط فى المتقدم
١ — يكون
١ — حاصلا على دبلوم المعهد الصحى التابع لوزارة الصحة وله خبرة لاتقل عن ٤ سنوات فى اعمال التحاليل الطبية وعمل صور الاشعة
أو ٢ — له خبرة لاتقل عن ٨ سنوات فى الاعمال المذكورة
وترسل الطلبات للشركة بالبريد المسجل (بريد ابو زعبل البلد) فى موعد غايته ١٩٦٤/٨/٨ ولن يلتفت الى الطلبات السابق تقديمها او التى ترد بعد الميعاد المحدد

الشركة المصرية لمنتجات النشا والذرة النشا الاهلية

٢٠ ش صلاح سالم بالاسكندرية
تعلن الشركة عن حاجتها الى المهن الآتية
١ — خريجى معهد المطرية باقسام الكيمياء — التبريد — الات دقيقة كهرباء — تركيبات ميكانيكية مبانى .
٢ — خريجى المدارس الثانوية الصناعية او معهد دومبوسكو او مراكز التدريب المهنى اقسام الميكانيكا (برادة — خراطة — الكهرباء)
الشروط :
١ — يشترط فى المتقدم ان يكون حديث التخرج وادى الخدمة العسكرية او معفى منها .
٢ — ان يذكر فى الطلب المقدم جميع البيانات عن طالب الوظيفة .
٣ — ترسل الطلبات عن طريق البريد المسجل على عنوان الشركة او تسلم باليد .
وتقدم الطلبات ابتداء من ٨/٣ حتى نهاية ١٩٦٤/٨/١٠

طلب موظفين

شركة اجنبية هامة تطلب مهندسا مؤهلا له خبرة فى أعمال حفر الابار العميقة ليمثل الشركة فى منطقة الوادى الجديد. معرفة الانكليزية ضرورية ويفضل من يعرف الايطالية وسيحدد المرتب حسب المقدرة والكفاءة أكتب الى رقم ٧٧٧ الاهرام
(٦٢٠٠٣)

شركة النصر للخشب الحبيبى بالمنصورة

تعلن عن شغل وظيفة
١ — كيماوى معمل بكالوريوس علوم حديث تخصص كيمياء بدرجة جيد على الاقل
٢ — ميكانيكى مؤهل متوسط وخبرة اربعة سنوات على الاقل او بدون مؤهل وخبرة اثنى عشر سنة على الاقل
ويشترط فى المرشح ان يكون قد ادى الخدمة العسكرية او اعفى منها
وتقدم الطلبات باسم السيد رئيس مجلس الادارة خلال اسبوع من تاريخ نشره ولن يلتفت للطلبات السابقة او التى ترد بعد الميعاد

جامعة عين شمس
كلية الطب — مدرسة التمريض

تعلن مدرسة التمريض التابعة لكلية طب جامعة عين شمس عن قبول دفعة جديدة من التلميذات الحاصلات على شهادة التمريض العام لدراسة شعب التخصص الآتية : ١ — شهادة فى التوليد وامراض النساء ٢ — شهادة فى الصحة العامة ٣ — شهادة فى التدليك والكهرباء الطبية ٤ — شهادة فى التمريض الخاص باحد الفروع الآتية : (أ) الامراض الباطنة (ب) الجراحة العامة (جـ) الرمد
وتشترط ان تكون التلميذة قد عملت مدة سنتين بعد حصولها على شهادة التمريض العام باحد المستشفيات الحكومية والمستشفيات العامة التى يوافق عليها مجلس الكلية . ومدة الدراسة ثمانية عشر شهرا وتقدم الطلبات على الاستمارة ٥٥٥ والتى تطلب من الكلية برسم السيد الاستاذ الدكتور عميد الكلية فى موعد غايته ٣١ اغسطس ١٩٦٤ ويمكن الاستفسار من ادارة المدرسة بمبنى مستشفيات جامعة عين شمس بالعباسية عن بيان المستندات والاوراق المطلوبة وسوف يعلن فيما بعد بادارة المدرسة عن موعد الكشف الطبى وكشف الهيئة والاختبار الشخصى
(٦٤٣١)

طلب موظفين

قوة الطوارئ الدولية
تطلب محاسبين ذوى خبرة ومؤهل فى غزة وتقدم الطلبات باللغة ا... كتابة الى السيد ضابط اتصال الطوارئ الدولية ١٦ ش ا... بجاردن سيتى القاهرة وذلك ٦٤/٨/٥

هيئة قناة السويس

اعلان
تعلن هيئة قناة السويس حاجتها الى المهن الآتية :
١ — مفيد : ويفضل حملة العلمة أو التجارة الثانوية
٢ — مختزنجى : ويفضل دبلوم المدارس الثانوية الـ... ويشترط فيمن يعين فى المهن :
١ — أن يكون متمتعا بجنسية الجمهورية العربية المتحدة
٢ — أن يكون قد أدى الخدمة العسكرية أو اعفى منها
٣ — أن لا تزيد سنه عن ٥ وقت التعيين .
٤ — أن يجتاز امتحان ا... الخاص بالمهنة .
٥ — أن لا يكون قد مضى حصوله على المؤهل ا... سنتين .
هذا وستكون أولوية ا... لابناء منطقة القنال .
وتقدم الطلبات على الا... الخاص بالهيئة ويمكن الـ... عليه من أحد مكاتب الهيئة ببورسعيد والاسماعيلية وبورتوفيق باسم السيد رئيس هيئة قناة السويس (الا... عمال) فى موعد غايته ظ... الخميس الموافق ٦ أغ... ١٩٦٤ .
هذا ولن يلتفت الى الـ... التى قدمت قبل هذا الاعلان... ترد بعد الموعد المحدد أو الـ... على غير الانموذج الخاص

يسر
شركة ماكينات الخياطة سنجر
بالجمهورية العربية المتحدة
أن تعلن
شركة فريدن للآلات الحاسبة فرانكيت
شركة سنجر العالمية ، وبذا تتوزع كافة منتجات
بدين وكذلك القيام بالخدمة والصيانة لهذه المنتجات
بطة شركة ماكينات الخياطة سنجر في الجمهورية العربية المتحدة
٦ شارع الشريفين
عمارة سنجر تليفون ٤٨٨٠٤/٥٤٨٩٠
وذلك ابتداء من أول أغسطس ١٩٦٤
يسرنا افادة السادة العملاء أن الخبراء المختصين
بصيانة والخدمة قد عادوا من البعثات التدريبية
التي خصصتها لهم الشركة في الخارج .

ية النصر لصناعة السيارات
وادي حوف / حلوان
مزايدة
بيع أخشاب صناديق
تعلن الشركة عن رغبتها في بيع كميات الأخشاب الموجودة
حاليا والتي تتخلف تباعا عن فتح الصناديق والرسائل
الواردة من الخارج بمعدل شهري لا يقل عن ٣٠٠ طن .
يمكن معاينة هذه الأخشاب وحسب شروط المزايدة من
مصنع وادي حوف / حلوان بدون مقابل من تاريخ هذا
الاعلان حتى قبيل فتح المظاريف بيوم .
ترسل العطاءات داخل مظاريف مغلقة باسم السيد مدير
المشتريات ويكتب على المظروف من الخارج "مزايدة بيع
أخشاب الصناديق"
هذا وقد تحددت الساعة الثانية عشرة ظهر يوم ١٩٦٤/٩/٢
لفتح المظاريف ، وكل عطاء لا يصحب بتأمين ابتدائي
قدره (٥٠٠) جنيه خمسمائة جنيه لن يلتفت اليه .

تهاني للناجحين

محمد عبد العزيز عبد الدائم وقد هزته الفرحة يهنىء صديقه
مأمون عبد القيوم
بحصوله على عالية كلية الشرطة بامتياز مع مرتبة الشرف الاولى

أخي يحيى الحلاوي تهنئتكم بالبكالوريوس بمرتبة الشرف ـ فاروق عبد التواب

المهندس يحيى الحلاوي تهنئتكم بالبكالوريوس بمرتبة الشرف ـ اخوك محمد سليمان

المهندس يحيى الحلاوي تهنئتكم بالبكالوريوس بمرتبة الشرف ـ عبد الرازق عيد

المهندس يحيى الحلاوي تهنئتكم بالبكالوريوس بمرتبة الشرف ـ محمد محمود حسين

الدكتور شوقي نسيم
اهنئك بالدبلوم والدرجة الثالثة ـ والدك

المهندس محارب فخري
تهنئك بكالوريوس الهندسة ـ زاهت وحرمه

المحاسب فوزي وليم
تهنئكم بالبكالوريوس ـ دكتور مجدي لبيس

المحاسب فوزي وليم
تهانينا القلبية بالبكالوريوس ـ جميل اديب

المهندس صلاح الدين حسن النجار
نحمد الله لنجاحك بتفوق ببكالوريوس الزراعة بدرجة جيد جدا مع مرتبة الشرف ـ والدك ووالدتك واخوانك

المهندس الزراعي كمال عباس عبيد
تهنئك ببكالوريوس الزراعة ـ مملكعلي

دكتور مختار سليم
تهنئك بنجاحك ببكالوريوس الطب والجراحة
علي سليم وحرمه ونوال والاسرة

الدكتور مختار سليم
من اعماق قلبي اهنئك ببكالوريوس الطب والجراحة ـ عبد الوهاب سليم

دكتورة فاطمه ميتكيس
تهانينا ببكالوريوس الطب بتفوق ومقبال الدكتوراه
شحاته داود وحرمه واولاده

بدر الدين ميرة يهنىء المهندس
ابراهيم خليل ميره
لنجاحه بتقدير جيد جدا ومرتبة الشرف

عادل نجيب خله
تهانينا ببكالوريوس التجارة بدرجة جيد
شقيقك منير والعائلة

الانسة عايدة عدلي جورجي
اجمل التهاني بنجاحك بتفوق في الثانوية العامة ـ والدك ووالدتك واخوتك

الانسة عايدة عدلي جورجي
تهاني القلبية بتفوقك في الثانوية العامة مع تمنياتي لك بدوام التفوق ـ اخوك : سمير عدلي

الحاج محمود عامر بمصر الجديدة يهنىء المهندس سمير اسماعيل امبابي بالحصول على بكالوريوس الهندسة بتفوق

المهندس الاشتالي سمير اسماعيل امبابي
تهانينا القلبية بالتفوق ببكالوريوس الهندسة فالى الامام في رعاية الله
عمك عبد اللطيف العبادي واسرته

الاستاذ احمد عارف محمد حسني
تهانينا بنوالك بكالوريوس التجارة وتمنياتنا بمستقبل زاهر ان شاء الله
مصطفى حزين المحاسب وحرمه

الدكتور رائف اديب جرجس
تفوقك ببكالوريوس الطب أثلج صدورنا
عمك نجيب الجاولي والعائلة

الاستاذ رجاء سلامه تهانينا القلبية بنجاحكم ببكالوريوس التجارة ـ سامي والعائلة

الانسة ثريا الفيروف
تهنئك بشهادة الاعدادية وعقبال الماجستير
والدتك سارة ووالدك الفيروف

الانسة فريدة خلة ـ تهانينا بنجاحك بافرفرتة باغلى دبلوم في الدنيا مبروك ـ اخوك المهندس نجدي خله

المهندس شفيق حلمي يواقيم تهانينا القلبية ببكالوريوس الهندسة ـ والدك ووالدتك

المهندس شفيق حلمي اهنئك ببكالوريوس الهندسة بتقدير جيد ـ اخوك سمير

المهندس شفيق حلمي تهنئك ببكالوريوس الهندسة اخوك سميح واختك سامية

الدكتورة مادلين لبيب
عطية وسعاد يهنئانك ببكالوريوس الطب

دكتور ايدن دانيال
من قلبي اهنئك بالنجاح والتوفيق
تعاضر ابادير العجار

الدكتور وصفي وهيب
تهانينا ببكالوريوس الطب والجراحة
دكتور بطرس وسعاد

دكتور ماهر ميخائيل
نسجد ليسوع شكرا وتهانينا القلبية لنجاحكم بتفوق في بكالوريوس الطب والجراحة ـ لبيب لطفي

محمد عبد الله ابراهيم
لحصولك على دبلوم الدراسات العليا في البنوك بتفوق تهنئك
صهرك محمد سعيد شهاب وانجاله

دكتور عبد الله السيد وحرمه يهنئان
فايز فؤاد
الطالب بنواله الثانوية العامة بتفوق

المهندس سمير بشرى جيد
مدير وموظفو وعمال شركة المنشار يشكرون الله لنجاحكم الباهر ويدعون لسيادتكم بدوام النجاح والتوفيق شفيق

المهندس سمير بشرى جيد
لك يا فرحة العمر واملنا الخالد قبلة لنجاحك يا فلذة الكبد ودعاء لك ياحبيب القلب بنجاحك الدائم ـ والدك ووالدتك واخوتك

المهندس سمير بشرى جيد
ولدي نجاحك بجيد اثلج صدري واطمأن قلبي دعائي لك من القلب بمستقبل سعيد ـ عمك وحرمه وماري

المهندس سمير بشرى جيد
اخي وصديق عمري الغالي شمعة أوقدها بفرحة قلبي ووردة أهديها ودعوة حلوة لك بمستقبل باهر ـ زكريا

المهندس سمير بشرى جيد
شقيقي الحبيب ـ تهنئة بنجاحك فهو انتصار لنا ودعاء لمستقبلك السعيد فهذا املنا الكبير ـ الامير بشرى

المهندس سمير بشرى جيد
الى زهرة العائلة من قلوبنا المحبة اجمل التهاني بالنجاح واحلى الاماني بمستقبل سعيد ـ بهجت انور

اخونا الحبيب المحاسب عادل عزيز
مبروك بنجاحك بالبكالوريوس ـ الياس ونورما

ابن اختي الاستاذ عادل عزيز
تهنئكم بالنجاح ـ خالك يعقوب والعائلة

خالنا الحبيب المحاسب عادل عزيز
تهنئك بالبكالوريوس ـ هاني ومجدي الياس

مهندس
خليل شوقي طرمان
تقدير عام امتياز
اول شعبة انتاج عين شمس واول القسم الميكانيكي بشعبه الثلاث اهنئك بالتفوق ونشكر الله
والدتك وجدتك واخوتك

المحاسبة جانيت سامي
حمدنا الله بنجاحك ببكالوريوس التجارة
والدك ووالدتك

المحاسبة جانيت سامي
فرحنا بنجاحك تمنياتنا بمستقبل باهر
دكتور اسحق ومكرم وماهر وريتا

المحاسبة جانيت سامي
اخلص التهاني واجمل الاماني بالبكالوريوس
المهندس انور سامي وحرمه

بهاء الدين واحمد صلاح الدين عثمان
اصدق التهنئة بنجاحكما ـ الوالدان والاخوة

المهندس عادل ناجي جورجي
لمى ومادلين يشاركانك فرحة البكالوريوس

الاستاذ فايز نصيف حنين فليمون
شكرا لله لنجاحك ـ والدتك واخوتك

المحاسبة كريمة روفائيل
تهانينا ببكالوريوس التجارة ـ اختك نبيلة

المحاسبة كريمة روفائيل
تهانينا القلبية بالبكالوريوس ـ اختك سميرة

المهندس الفريد توفيق
المهندس الزراعي مجدي توفيق
تهانينا القلبية بالبكالوريوس ـ حفظ الله وحرمه

المهندس جان جبرائيل نجار
تهنئكم بنجاحكم ببكالوريوس الهندسة بتفوق
والدك واخوتك بالمنيا

المهندس سمير خليل تادرس
تهانينا ببكالوريوس الهندسة بتفوق ـ والدك

المهندس سمير خليل تادرس
تهنئك ببكالوريوس الهندسة بتفوق ـ اخوتك

المهندس ابراهيم نجيب جرجس
تهانينا القلبية بنجاحك ببكالوريوس الزراعة
خالك ميخائيل حنا وحرمه وانجاله

الدكتور مراد مهنا
نجاحك الباهر بشهادة بكالوريوس الطب والجراحة بتفوق فخر عظيم نعتز به ونتمنى لك مستقبلا باسما
الانسة رين اسكندر خياط

المهندس رشدي شاكر عازر
شكرا للرب وتهانينا ببكالوريوس الهندسة ـ خالك عدلي وحرمه وجورج

الاستاذ رجائي فارس
تهانينا القلبية ببكالوريوس التجارة بدرجة جيد ـ دكتور محفوظ نصر الله

صادق زكي وحرمه وانجاله
يهنئون الاستاذ نصري متى بالبكالوريوس ويشاركونه والقمص متى ووالدته فرحتهم

المهندس مجدي راشد اسكندر
نجاحك ادخل على نفوسنا الفرح والسرور ـ وديع عقل وحرمه وانجاله

المهندس رفعت جبران
سعدنا لنجاحكم الباهر ببكالوريوس الهندسة فوزي كيرلس وعبد المسيح ولسن وعائلاتهم

نبيل وديع مرجان
اجمل التهاني بنجاحكم بتقدير جيد
مهندس جمال كامل اسعد بالمنيا

الهيئة العامة للتأمينات الاجتماعية
المراقبة العامة لمنطقة الاسماعيلية
شارع الاسكندرية واسماعيل سري

تعلن المراقبة العامة لمنطقة الاسماعيلية عن حاجتها لشغل وظائف من بين حملة المؤهلات الآتية :-

١ - أطباء عموميين
٢ - بكالوريوس تجارة
٣ - ليسانس حقوق
٤ - دبلوم تجارة ثانوية
٥ - دبلوم معهد السكرتارية
٦ - الثانوية العامة

وسيكون التعيين بمحافظات الاسماعيلية وبورسعيد والسويس ومكاتب الزقازيق وفاقوس وبلبيس وابو كبير .

وتقدم الطلبات شخصيا الى المراقبة العامة لمنطقة الاسماعيلية قسم شئون العاملين في موعد غايته ١٩٦٤/٨/١٥ على الاستمارة رقم ٤٢٤١١٧ أو على عرضحال دمغة باسم السيد مراقب عام منطقة الاسماعيلية للتأمينات الاجتماعية مرفقا بها المستندات الآتية :-

١ - شهادة تثبت الحصول على المؤهل الدراسي
٢ - شهادة الميلاد او مستخرج رسمي منها
٣ - شهادة المعاملة العسكرية
٤ - شهادة حسن السير والسلوك
٥ - شهادة الجنسية
٦ - صحيفة الحالة الجنائية
٧ - ٣ صور فوتوغرافية مقاس ٤ × ٦
٨ - حوالة بريدية باسم السيد مراقب عام منطقة الاسماعيلية بمبلغ جنيه فقط بالنسبة لحملة المؤهلات العالية وخمسون قرشا لحملة المؤهلات المتوسطة (قيمة رسم دخول الامتحان الشخصي) .

وسيعقد الاختبار الشخصي يوم السبت الموافق ١٩٦٤/٨/٢٢ الساعة ٩ صباحا بمقر المراقبة دون حاجة الى اعلان آخر عن هذا الموعد .

ولن يلتفت الى الطلبات التي قدمت قبل هذا الميعاد أو تقدم بعد وكذلك الطلبات التي ترد عن طريق البريد .

علانات مبوبة

طلب موظفين

وطالبات الجامعات والموظفين ... القراح لتربح ١٠ج شهريا ب ٢٤٥٨ ـ بالقاهرة

شركة فايزر مصر طبيب لو حديث السن للعمل بالقاهرة ـ اسكندرية كمندوب دعاية طبية ـ يمتنع المكاتبون وترسل صورة فوتوغرافية الى ص. ب القاهرة ـ لن يلتفت لطلبات من لا تلك التي تقدم باليد

اسيوط ـ كلية الطب ... اسيوط عن حاجتها الى ... امتاذ مساعد للفسيولوجيا ... التقدم ان يكون مستوفيا ... الواردة في قانون تنظيم وتعديلاته ونظرا لان الجامعة ... نظام الاقسام العلمية الموحدة ... من له خبرة خاصة ... الحيوان . وتقدم الطلبات ... الدكتور مدير الجامعة ... بها اربع نسخ من الانتاج ... الشهادات الدالة على ... الوظائف والخبرة السابقة ... غايته خمسة عشر يوما ... النشر . وتكون طلبات الموظفين ... بمصالحهم وبموافقة صريحة ... ٦٤

الجمهورية العربية المتحدة
كة يونايتد
سو فيزيكال
وزبوريشن
١٠١ ش قنال المحمودية
كوبري النزهة الجديد
بالاسكندرية
لشغل الوظائف الآتية : ـ
يكون لمضوا مدة تدريب ... الى ثماني سنوات في الحفر ... ويفضل من سبق له العمل ... وجراف الصحة مرتبات ... ذوي الكفاءات
العدو حفارين
... تدريب وخبرة من ٣ الى ... ويمكن ترقيتهم الى حفارين ... رافعة بعد تدريبهم على اجهزتنا ... ما مدة شهور
... فحصيا بالعنوان ... ويستحضر الطالب شهادات ... السابقة واخبرة مؤهل دراسي ... لذلك في مواعيد العمل ... بالشركة من الساعة الثامنة ... الخامسة بعد الظهر ماعدا ... ف في التقدم ان يكونوا من ... بجنسية الجمهورية العربية

طلب موظفين

الشركة العامة للاعمال الهندسية
٩ ب ١١ ش عرابي القاهرة
احدى شركات
المؤسسة المصرية العامة للتجارة
تعلن الشركة عن حاجتها الى طبيب باطني عام مقيم ذي خبرة لاتقل عن خمس سنوات وذلك للعمل بمستشفى موقع عملية محطة كهرباء غرب القاهرة
وتقدم الطلبات على النموذج المعد لذلك بادارة الشركة في ميعاد اقصاه اسبوع من تاريخه ، ولن يلتفت الى الطلبات السابق تقديمها او التي ترد بعد فوات الميعاد المحدد

وزارة الخارجية
ادارة شئون السلكين
اعلان رقم ١ لسنة ١٩٦٤
عن امتحان مسابقة وظائف ملحقين دبلوماسيين
تعلن وزارة الخارجية عن وجود وظائف ملحقين شاغرة بالسلك الدبلوماسي والقنصلي وانها ستجري امتحانا عاما لاختيار افضل المرشحين الذين تتوافر فيهم الصفات والعناصر اللازمة للتعيين في تلك الوظائف . وسيكون الترشيح للتعيين حسب الاسبقية الواردة في الترتيب النهائي لنتائج الامتحانات التحريرية والشفوية التي ستعقد لهذا الغرض . اولا : الامتحان التحريري
(١) الموعد : السبت ١٩٦٤/٩/٤٢ والايام التالية . (٢) المكان : ديوان عام وزارة الخارجية (مقر التحرير) . (٣) المواد الامتحان : ا ـ القانون الدولي العام . ب ـ الاقتصاد السياسي . ج ـ تاريخ العلاقات السياسية في القرن التاسع عشر والعشرين د ـ التوسه العربية والميثاق الوطني . هـ ـ الترجمة من اللغة العربية لاحدى اللغتين الانجليزية او الفرنسية ومن اللغة الثانية التي لم يقع عليها الاختيار للغة العربية . و ـ الالة الكاتبة العربية (سرعة وتنسيق) . ثانيا . الامتحان الشفوي : يحدد موعد ومكان عقده فيما بعد ويخطر بهما الناجحون في الامتحان التحريري فقط . ثالثا الشروط الواجب توافرها في المتقدم للامتحان : (طبقا للقانون ١٠٣ لسنة ١٩٥٩) (١) أن يكون متمتعا بجنسية الجمهورية العربية المتحدة من ابوين متمتعين بهذه الجنسية . (٢) ان يكون متمتعا بالاهلية المدنية الكاملة
(٣) ان يكون حاصلا على مؤهل عال من احدى جامعات الجمهورية العربية المتحدة) او من احد معاهدها العسكرية) او على شهادة اجنبية تعتبر معادلة له وان ينجح في المقابلة الاخيرة في امتحان المعادلة وفقا للقوانين واللوائح الخاصة بذلك . ( ) ( ) ان يكون محمود السيرة حسن السمعة . (٥) الا يكون قد سبق الحكم عليه في جناية او في جريمة مخلة بالشرف ما لم يكن قد رد اليه اعتباره . (٦) الا يكون قد صدر ضده حكم او قرار تأديبي نهائي لامر مخل بالشرف ولم يمض على صدوره ثمانية اعوام على الاقل . (٧) الا يكون متزوجا باجنبية ، ومع ذلك يجوز باذن من رئيس الجمهورية اعفاؤه من هذا الشرط اذا كان متزوجا بمن تنتمي بجنسيتها الى احدى البلاد العربية . (٨) الا تقل سنه عن ٢١ سنة شمسية والا تزيد على ٢٧ سنة شمسية عند تقديم طلبه للامتحان المقرر لشغل الوظيفة . (٩) الا يكون قد رسب مرتين من قبل في امتحان مسابقة الملحقين الدبلوماسيين (١٠) ان تثبت لياقته الصحية
رابعا : موعد تقديم الطلبات وجهة تقديمها : من الان حتى الساعة ١٢ ظهر يوم الخميس ١٩٦٤/٩/٣ وهو آخر موعد لتقديم الطلبات . وتقدم الطلبات شخصيا الى ادارة شئون السلكين بوزارة الخارجية بميدان التحرير
خامسا : المستندات المطلوبة . على من يرغب في دخول امتحان المسابقة ان يتقدم بالمستندات الاتية : (١) شهادة الميلاد او مستخرج رسمي منها . (٢) شهادة المعاملة العسكرية . (٣) شهادة المؤهل العالي الحاصل عليه . (٤) شهادة ادارية تفيد ان الطالب يتمتع بجنسية الجمهورية العربية المتحدة منذ اكثر من عشر سنوات على الاقل سابقة على تاريخ تقديم الطلب . (٥) شهادة ادارية تفيد ان والدي الطالب يتمتعان بجنسية الجمهورية العربية المتحدة . (٦) شهادة ادارية تفيد ان الطالب يتمتع بالاهلية المدنية الكاملة . (٧) شهادة ادارية تفيد ان الطالب محمود السيرة حسن السمعة . (٨) شهادة ادارية تفيد انه لم يصدر ضد الطالب حكم او قرار تأديبي نهائي لامر مخل بالشرف ولم يمض على صدوره ثمانية اعوام على الاقل . (٩) صحيفة الحالة الجنائية . (١٠) الاستمارة ١٦٧ ع ح . (١١) اقرار كتابي معتمد من جهة رسمية بعدم عزل الطالب او حرمانه من مباشرة حقوقه السياسية (١٢) اقرار كتابي معتمد من جهة رسمية بان الطالب غير متزوج من اجنبية (١٣) اقرار كتابي معتمد من جهة رسمية بان الطالب لم يسبق له دخول الامتحان او دخل ورسب فيه مرة او اكثر . (١٤) ٦ صور شمسية مقاس ٤ × ٦ موضح عليها من الخلف اسم صاحبها ولقبه وتكون معتمدة من جهة رسمية . (١٥) البطاقة الشخصية او العائلية للاطلاع عليها . ملحوظة بالنسبة لموظفي الحكومة ومن في حكمهم يكتفى ببيانات من الجهات التي يتبعونها عن البنود من ١ الى ٩ ، كما يستبدل بالاستمارة ١٦٧ ع ح . طلب كتابي من الموظف مشفوع بموافقة الجهة التي يتبعها على دخوله المسابقة . سادسا : عام : (١) سيتسلم الطالب الذي يقبل طلبه بطاقة لدخول الامتحان يحررها ويوقع عليها امام الموظف المختص (٢) على الطالب اداء رسم قدره ٢ ج و٢٠ م بسداد بخزينة الوزارة ويعتبر الرسم حقا للوزارة ولو عدل الطالب عن دخول المسابقة او ايا كان قرار الوزارة بشأن الطلب . (٣) يكون حضور الطالب بتقديم طلبه او لتأدية الامتحان وعودته على نفقته الخاصة . (٤) لن يلتفت للطلبات التي تقدم بعد فوات الموعد المحدد او التي لم تستوف الشروط المنصوص عليها ـ ٦١٧٧

طلب موظفين

مدرسة مساعدات الممرضات
مستشفى المواساة
بالاسكندرية
تعلن مستشفى المواساة بالاسكندرية عن حاجتها الى تلميذات حاصلات على شهادة الدراسة الاعدادية التي يتضمن برنامج دراستها لغة انجليزية والسن ما بين ١٦ ـ ٢٠ سنة وآخر ميعاد لتقديم الطلبات ١٩٦٤/٨/٣٠ وتقديم الطلبات شخصيا
(٦٠٨٠٦)

شركة القاهرة
للزيوت والصابون
احدى شركات المؤسسة المصرية العامة للصناعات الغذائية
تعلن عن حاجتها الى حملة بكالوريوس تجارة شعبة محاسبة حديثي التخرج بتقدير جيد على الاقل على ان يكونوا قد ادوا الخدمة العسكرية او اعفوا منها تقدم الطلبات برسم السيد رئيس مجلس الادارة بموجب خطاب موصى عليه بعلم الوصول على عنوان الشركة ٣٧ شارع قصر النيل ص.ب / ٦٦٠ القاهرة وآخر موعد لتقديم الطلبات ١٥ اغسطس ١٩٦٤

تعليم

دراسات في الرسم للمتقدمين الى كليات الفنون تليفون ٤٩٣٦٤
(٦١٧٥٦)

ادارة الجمعية الخيرية الاسلامية
تعلن عن قبول دفعة جديدة من الطالبات للالتحاق بمدرسة البنات الصناعية بحلوان ويشترط في المتقدمة الاتي :
١ ـ ان تكون يتيمة الابوين او احداهما
٢ ـ ان تكون قد اتمت مرحلة الدراسة الابتدائية بنجاح
٣ ـ ان يثبت البحث الاجتماعي احقيتها في دخول المدرسة
مع ملاحظة ان الاقامة داخلية بالمدرسة والتعليم بالمجان
وتقدم الطلبات في موعد اقصاه ٨/٨/ ١٩٦٤ برسم السيد مدير الجمعية ٣١٧ شارع بورسعيد (قسم السيدة زينب) بالقاهرة .

مطلوب استئجار

مطلوب شقة مفروشة حجرتين او ثلاثة بمصر الجديدة ثلاجة وتليفون اتصل ت ٤٨٠٦٠ من ٩ الى ١
(٦١٩٢٤)

للايجار

نؤجر وسناجر شقق وفيلات مفروشة بالقاهرة على احمد ٢٦ عدلي ت ٥٥١١٥
(٦١٩٢٦)

للايجار فيلات مفروشة على شاطىء المعجمي «بياتكي» مباشرة وبجوار البرابه ٨ طريق المعجمي ـ هانوفيل المخابرة تليفون ٣٢٧٠٣ اسكندرية و ٩١٦٢١٧ القاهرة

للايجار

دور مفروش اربع غرف بالحديقة فريجيدير تليفون شارع الهرم ت ٨٩٦٩٥٤
(٦١٩٧٩)

للايجار شقة مفروشة على النيل المخابرة ت ٨١٧١٦٨
(٦١٩٣٤)

غرفة مفروشة جميلة مع عائلة ٥٢ ش الظاهر شقة ١٧ بالاسانسير
(٦١٩٣٨)

للايجار غرفة مفروشة مع عائلة ويوجد تليفون ٢٩ ش الظاهر شقة ٢
(٦١٣٢٠)

شقة مفروشة لوكس ٢ نوم وسفرة وصالون بميدان التحرير المخابرة ت ٧٥٨٠١
(٦١٨٨٩)

فيلا مفروشة بالمهندسين بحديقتها وجراجها بالتليفون والثلاجة والسخان والفرن ت ٨١٧٩٥٢
(٦١٨٩٧)

شقة مفروشة للايجار مصر الجديدة اربع غرف تليفون ثلاجة كهربائية الاتصال يوميا من ٣ الى ٥ مساء تليفون ٨٩٥٨١٩
(٦١٩٠٤)

شقق مفروشة وخاليه بالزمالك جاردن سيتي البلد العجوزة الدقي بمكتب سامي ٤٢ ش سليمان ت ١٩٥٥٩ / ٧١٢٢٢
(٤٠٤٣٢)

فيلا بسموحة باسكندرية مفروشة ٥ حجرات وبدرون وجراج وتليفون وفريجيدير ت ٧٩٩٨٠ باسكندريه لمدة سنة او اقل
(٤٢٧٣٠)

للمصيف بميامي شارع ٥٧ منك عبدان غانم شقة مفروشة ثلاث غرف نوم فريجيدير بوتاجاز جراج اغسطس او شهرين تليفون ٦٥٤٤٨ القاهرة

مطلوب شراء

تشترى غرفة نوم مستعملة محترمة تليفون ٨٩٦٢٨٤
(٥٤٥٤١)

مطلوب شراء تليفزيون جديد او ايصال حجز بزيادة ٣ ج (نظمي) ت ٨٢٩٣٢٥

مطلوب كمية صاج بقلاوة ٥ علي ت ٧٨١٣٨ من ٥ الى ٦ مساء

نشترى كل ما تستغني عنه اتصل بتليفون ٥٣٩٧٥

مطلوب سيارة بورجوارد ١٩٦٠ لحلات رءوف زكي ٢٢ شريف بالقاهرة
(٦١٨٥٨)

مطلوب مولد كهربائي متغير ٣ فاز ٢٢٠ ـ ٥٠ سيكل من ١٠ ـ ١٥ كيلوات بحالة جيدة المخابرة مصنع ثلج ابوكير
(٦١٩٥٢)

لوازم السيارات

مطلوب موتور هورش ديزل ٦ سلندر قوة ١٢٥ حصان موديل ٦٠/٥٩ جديد او مجدد اتصل ت ٨٢٢٤١٥ ، ٨٢٢٠٩٤

للبيع

للبيع حجرتين كاملتين سفرة ومكتب بحالة جيدة ت ٤٠٦٩٢ من ٥ ـ ٧ مساء
(٦١٨٤٧)

للتفرغ عيادة ممتازة بحي شعبي بوسط القاهرة ٤ ـ ٨ مساء ت ٩٠٩٩٧٩
(٦١٩٠٢)

للبيع فسبا ٥٥ بحالة جيدة وبرلين موديل ٦٠ المخابرة ت ٨٦٥٩٧٨
(٦١٩٣٢)

للبيع كلاب كاتيش حديثة الولادة ٧١ ابن مصلح ميامي الاسكندرية
(٤٢٧٨١)

للبيع تليفزيون نصر ١٩ بوصة ، ناشيونال ١٤ جديدان تليفون ٥٦٢٥٦

بسعر مغر كوافير للسيدات فاخر ديكورات بالخليفة المأمون هليوبوليس ت ٨٧٩٧١٩
(٦١٨٨٠)

فسبا موديل ٥٤ بحالة ممتازة ـ عبد المنعم ٥٧ شارع احمد سعيد من ٤ ـ ٨ مساء
(٦١٩٦٥)

فريجيدير كهربائي بورست كولد ٢٥ قدما بباب نهائي ٤٥٠ جنيها بحالة جيدة الاتصال تليفونيا ٨٣٦٨ دمياط
(٣٨١٦١)

للبيع ثلاث خزائن حجم كبير و١٢ ماكينة كتابة اتصل بانور ت ٥٤٨٩٠ او ت ٤٨٨٠٤ يوميا من ٩ الى ٣ ماعدا الجمعة

للبيع بمحلات السكري
تراييزات صغيرة للتليفزيون
١٤ و ١٧ بـ ١٢٠ قرشا
وخزن حديدية نمساوي وانجليزي
وخلافه مقاسات مختلفة
٢٧ ش الازهر ت ٩٠١٢٠٤

للبيع كوافير
كوافير للسيدات لوكس بموقع ممتاز ربون مستديم تأسيس حديث بشارع شبرا صرف عليه بسخاء ويباع بأقل من التكلفة لسبب السفر للخارج المخابرة يوميا تليفون ٥٤٩٥٧

فرصة عظيمة
للبيع مكتب ٥ غرف وصالتين أثاث وديكور فاخر بأحسن موقع بوسط القاهرة ـ يصلح لمؤسسة ـ لشركة ولجميع الاعمال التجارية ـ ايجار ٨ جنيه
ومحل اربعة ابواب
بوسط البلد ايجار ١٥ جنيه مساحة كبيرة ـ يصلح لجميع الاغراض
الاتصال بمؤسسة مصر للطباعة والنشر ١٤ شارع زكي بالتوفيقية
(٦١٩٢٥)

سيارات

سيارة نصر ١١٠٠ بدون نمر ت ٨٢٢١٥٥ ١ ـ ٣ ظهرا الوسطاء يمتنعون
(٦١٩٨٧)

نصر ١١٠٠ جديدة بدون نمر تليفون ٨٠٤٣٧٥
(٦١٩٠٩)

نبيع لك سيارتك فورا
اتصل برقم ٥٣٩٧٥

سيارة اولدزموبيل موديل ٥٩ استعمال دبلوماسي حالة جيدة اتوماتيكي جراج سركيس ت ٤٢٤٧٧

بادر بحجز سيارتك
النقل او الملاكي
بجراج لوتس بالاسكندرية
محطة الرمل تليفون ٢٤١٩٥

للتنازل

التنازل عن حقي لمن يقبل تتبع الدين لعدم تفرغي ت ٨٩٧١٤٢

عقار

٦٠٠ ، ٢٠٠ متر ممتازة بالمعادي بقرب النيل تسهيلات مغرية ت ٨٠٢٦٨٦
(٦١٩٠٢)

نصف المنزل ٢٤ ش قبلي القرفول بشبرا ٣ ادوار ١١٠٠ ج المخابرة بالمنزل
(٦١٨٢٠)

للبيع عمارة لوكس موقع ممتاز ايراد شهري ٢٠٠ ج وارض فضاء بالدقي مساحتها ٤٠٠ م ت ٧٥٢٩٦

مطلوب شراء عمارة استغلالية بايجار مخفض في حدود عشرة آلاف جنيه في القاهرة او ضواحيها الوسطاء يمتنعون اكتب للاهرام برقم ٦١٢٣١ وادكر التفاصيل.
(٦١٢٣١)

اوراق مالية

طه جنعد يشتري
جميع انواع الاسهم والسندات
١٤١ ش محمد فريد دور ٥/ بالقاهرة

اشياء مفقودة

اعلان
تعلن محافظة المنوفية (مجلس قروي جريس) عن فقد القسائم ٣٢ ع ح البيضاء رقم ١٣٤٩١٣/١٣٤٩٢٠ من الدفتر رقم ١٣٤٩٠١/١٣٤٩٢٠ مجموعة رقم ٩٤ وقد اعتبرت المحافظة هذه السائم ملغاة فكل من يحاول استعمالها يعرض نفسه للمحاكمة الجنائية ـ ٦٤٥٠

اقرا بقية الاعلانات
المبوبة صفحتي ٨ ، ١٠

هكذا من الأصل

هكذا من الأصل

علوم

أحدث الاكتشافات

كاميرا تليفزيونية فى لجان الامتحانات بدلا من المراقبين !

■ فى المانيا .. سوف يتبعون وسيلة جديدة لمحاربة الغش فى لجان الامتحانات .

فى كل لجنة ، سوف توضع كاميرا تليفزيونية تراقب بدلا من وجود المفتشين . الكاميرا سوف تسجل صورة واضحة وكاملة لكل الموجودين من الطلاب الممتحنين .

وفى غرفة مجاورة سوف تعرض الصورة امام واحد او اثنين من المراقبين فقط ..

وبهذه الطريقة السهلة البسيطة تكون المراقبة الى : فعين الكاميرا سوف تكون شاملة لجميع الطلاب فى اللجنة ، تسجل جميع حركاتهم وسكناتهم . وبذلك سوف ترعبهم وتمنعهم من محاولات الغش بجميع انواعها .

وهذه الطريقة ، سوف توفر ايضا الحاجة الى عشرات المراقبين المفروض وجودهم فى هذه اللجان .

هل يمكن بناء قرية فى قاع البحر

■ تسلطت فكرة الغباة تحت سطح الماء على عقول بعض رجال العلم والبحث .

ومن اجل هذه الفكرة تجمعت فرقة مكونة من عشرة علماء على بركب الابحاث البحرية « كاليبسو » لتبدأ عملية ابحاث على قاع البحر .

البعثة مجهزة بحث تستمر مدة اقامتهم فترة شهرين كاملين يتمون فيها ابحاثهم الخاصة بناء قرية كاملة تحت سطح البحر

القرية المطلوبة عبارة عن ٣ مبانى للسكنى مع مكان عام فسيح يستخدم كسوق للغرفة البحرية .

من ٧٥ سنة فى مصر

□□□ اللزوميات او لزوم ما يلزم — لابى العلاء المصرى :

هو الكتاب الذى تدفقت من جوانبه الحكمة وانطوت فى حواشيه الحقيقة وتفتحت من رياض تربيته نسمات القصاصة ونفحات البيان وبدت من اغصان سطوره نتائج الزهد وجواهد الاعتدال . وقد شرعنا بطبع هذا الكتاب المستطاب بحرف اسلامبولى جلى واضح وعلى ورق بديع جدا واوقفنا على ضبطه وتصحيحه احد العلماء المعدودين . وقد فتحنا بابا بالاشتراك فيه ينتهى فى آخر شهر يوليو الجارى وقيمة الاشتراك ٤٠ قرشا صاغا .

□□□ يسرنا ان ننشر ما حدثنا عن صاحب الدولة امين السلطة الذى مكرنا خبر قدومه الى تنزلنا من حسن الصفات وجليل الشمائل وكرم الاخلاق منذ ملينا انه وزع على الفقراء من امرائين وغيرهم نحو ٢٠٠ جنيه ثم ارسل على نفقته الخاصة نحو ٣٠ حاجا وهى اعمال تدل على محاسن اخلاقه وكرم اعراقه فلك فضلا عن حسن المعاملة التى اجراها فى دار القنصلية عنا من فحص الموظفين والامر باجراء راتب لهم والانعام على المستحق منهم

((الاهرام » فى ١٠ اغسطس سنة ١٨٨٩)

حظك اليوم

الحمل (٣/٢٠—٤/١٩) نجاح لاى خطة او فكرة او مشروع جديد .

الثور (٤/٢٠—٥/٢٠) تصل الى غرض او هدف او تنجح فى مهمة او تجربة .

الجوزاء (٥/٢١—٦/٢٠) مشكلة عيوبة تعترضك فعالجها بصبر وروية .

السرطان (٦/٢١—٧/٢٢) الحظ يقدمك فى تحقيق آمالك او رضاك او محاولاتك

الاسد (٧/٢٣—٨/٢٢) عنت او اقلاق او تسوية لمسألة تشغلك من زمن .

العذراء (٨/٢٣—٩/٢٢) تجتمع بشخصية محبوبة لديك او مناسبة تغرمك .

الميزان (٩/٢٣—١٠/٢٢) احساس بالسعادة والرضى والتفاؤل والراحة

العقرب (١٠/٢٣—١١/٢١) تضحيات او مسئوليات او مشكلات تحتاج الى لباقة وصبر .

القوس (١١/٢٢—١٢/٢١) يسر فى المال ونجاح فى العمل وانسجام مع من تحب

الجدى (١٢/٢٢—١/١٨) محاولة سريعة قد تؤدى الى خسارة او فشل فلا تعجل

الدلو (١/١٩—٢/١٧) مسائل طارئة او ظروف قاهرة تجعلك مشغولا .

الحوت (٢/١٨—٣/١٩) مؤامرة او مكيدة او حادث تتأثر به نفسك او احوالك

« التونسى الفلكى »

غرائب الطبيعة

للفنان والت ديزنى

عندما لا يتسع الطريق لأكثر من بطريق

يلتقى البطريقان عند نهاية لسان صخرى ضيق . فيقف الواحد فى مواجهة الآخر وكل منهما يهز جناحيه محاولا الحصول على إفساح الطريق ، وفى نهاية الأمر يحسم أحدهما الموقف بطريقة بسيطة ...

... إذ يدفع الآخر ويلقى به فى البحر

صدق أو لا تصدق

فى سنة ١٥١٤ أعدم الثائر الجوى جيورجى روزا بالملك على عرش من الحديد المحمى بالنار ووضع تاج من الحديد الملتهب فوق رأسه . وقد مات فى ثورة لهذا الرجل ٥٠ ألف نسمة .

البقرة تعرف فقط من أنفها

فى استراليا جبل يسميه الأهالى الأصليون « هوتا لوكو ديناياموتجو » وقد قرر علماء الجغرافيا حذف هذا الاسم من الأطالس بصعوبة النطق به ولعدم صدق معناه

طرزان ينظم اعماله رئيس بورد

ملخص : مكث وليمز فى الخارج متنقلا الى ان استدعاه احد الحراس فدخل خائفا مما فعله طرزان الذى ابتسم وقال ان زوجتك ماتت من هنا منذ اسبوع ..

شكر

آل سيف النصر بقارون فيوم

يتقدمون بخالص الشكر لكل من تفضل بمواساتهم فى فقيدهم المرحوم

عمر سيف النصر

والى مزان بليبيا سابقا

ويخصون بالشكر السيد / الرئيس جمال عبد الناصر لايفاده مندوبا عن سيادته والسيد/ انور السادات رئيس مجلس الامة والسيد / حسن ابراهيم نائب رئيس الجمهورية والسيد /حسين الشافعى نائب رئيس الجمهورية والسيد/ عبد اللطيف البغدادى والسيد / عباس رضوان نائب رئيس الوزراء والسيد / عبد المحسن ابوالنور نائب رئيس الوزراء والجالية الليبية بمصر وجميع من تفضل بمواساتهم سواء بالحضور او البرق سائلين الله الا يريهم مكروها

اسرة المرحومة السيدة

عائشة حسين

تتقدم بالشكر لكل من تفضل بمواساتها ويخصون بالشكر السيد رئيس الجمهورية والسادة نواب الرئيس ورئيس مجلس الامة ورئيس مجلس الوزراء والوزراء والسيدة وزيرة الشئون الاجتماعية والسادة اعضاء مجلس الامة ورجال القضاء والشرطة والقوات المسلحة والدبلوماسية والتربية والتعليم كما يشكرون اسرة البنك المركزى ووزارة الخزانة ومعهد التربية للمعلمات بالاسكندرية ومؤسسة الطاقة الذرية ومركز بحوث النشار بالسويس.

شكر

انجال واسرة المرحومة

ماتيلدا حبيب حجار

ارملة المرحوم

ابراهيم مرزوق

يتقدمون بوافر الشكر للمتفضلين بمواساتهم فى فقيدتهم العزيزة سواء بالحضور وبالبرق وبالنشر ويخصون بالشكر السيد رئيس الجمهورية والسيد المشير عبد الحكيم عامر والسيد على صبرى والسيد كمال رفعت والسيد عبد اللطيف البغدادى ونيافة مطران بنى سويف ورؤساء مجالس ادارة ومديرى وموظفى شركة سكر بمصر وشركة فاباس للاخشاب والشركة العربية لصناعة المسجاد الميكانيكى ويسألون الله الا يريهم مكروها فى عزيز لديهم

شكر آل العياط ببنى عدبات

محمد عبد الحميد العياط وعائلته وأقاربه جميعا يشكرون جميع من تفضل بمواساتهم شخصيا او بالمراسلات فى وفاة المرحوم ابن شقيقه لابراهيم الله مكروها فى عزيز لديهم

اسرة المأسوف على شبابها المرحومة

عزيزة « اوجينى » عزيز ميشا

يتقدمون بالشكر للمتفضلين بمواساتهم بالحضور والبرق والنشر ويخصون الرئيس جمال عبد الناصر والمشير عبد الحكيم عامر وغبطة البابا كيرلس السادس والسادة رئيس مجلس الامة ورئيس الوزراء وعبد اللطيف البغدادى سائلين الله لهم طول البقاء.

شكر

تتقدم عائلات منير وزيسلط وزكيان وتوراريبيان وديراكا بمصر ولبنان بالشكر لمن واساهم فى فقيدهم المرحوم

ميشيل يوسف منير

سواء بالحضور او بالبرق او بارسال الزهور ويسألون الله الا يريهم مكروها فى عزيز لديهم.

اسرة عائلة آل تنجر بدنشا

يشكرون المواسين فى فقيدهم المرحوم

نجيب فكرى اشعيا

ويخصون بالشكر السيد الرئيس وغبطة البابا والسادة نواب الرئيس والوزراء بمطران قنا ورجال الشرطة والاطباء والمحامين والتجار بدنشا ومصر والاسكندرية سواء بالحضور او بالبرق سائلين الله ان يجنبهم كل مكروه

شكر

آل عمر بالجعافرة قليوبية

واقاربهم واصهارهم يتقدمون بوافر الشكر لكل من واساهم فى فقيدهم المرحوم الحاج

ابراهيم قاسم عمر

ويخصون بالشكر السيد رئيس الجمهورية لايفاده مندوبا لتشييع الجنازة والسادة نواب رئيس الجمهورية والسيد عبد اللطيف البغدادى والسيد كمال الدين حسين والسيد رئيس الوزراء والسادة نواب رئيس الوزراء والسيد رئيس مجلس الامة ووكيل المجلس واعضاء المجلس والسادة الوزراء الحاليين والسابقين والسادة المحافظين ورجال الدين والجيش والقضاء والشرطة وتجار الجملة للفاكهة بروض الفرج والاسكندرية وبورسعيد راجين اعتبار هذا شكرا خاصا لكل من تفضل بتشييع الجنازة او بالبرق داعين المولى الا يريهم مكروها فى عزيز لديهم.

شكر

تتقدم اسرة واقارب واصهار المرحوم

انطون فارس عطا الله

بخالص الشكر للسادة المتفضلين بمواساتهم فى فقيدهم المحبوب ويخصون بالشكر سيادة الرئيس جمال عبد الناصر والسيد كمال الدين حسين ورجال الدين والاطباء والمحامين ومديرى البنوك والشركات والتجار وجميع الاصدقاء المواسين بالحضور والبرق داعين المولى الا يريهم مكروها فى عزيز لديهم

تتقدم بموفور الشكر اسرة المرحوم الدكتور

عمر عمر عصفور

للسيد رئيس الجمهورية والسادة نواب الرئيس والسيد عبد اللطيف البغدادى والسادة رئيس الوزراء ونوابه ورئيس مجلس الامة والسادة الوزراء ومحافظ الغربية ورئيس المؤسسة الهندسية ومديريها واعضاء مجلس الامة وضباط الجيش وخاصة دفعة نوفمبر ٣٩ ونقابة الاطباء وسركتى سيجوارت والمصرية للاخشاب والاطباء ورجال الشرطة والوقاية الصناعية والمهندسين ورجال التعليم والمعلمين والزراعيين وجميع المعزين لا اراهم مكروها

آل عبد الهادى بطهطا

واقرباؤهم وانسباؤهم وعائلات المغربى وعبد العال عبد السلام بطهطا وابوسداح بالمصر يشكرون المواسين فى فقيدتهم العزيزة الحاجة المرحومة حرم الشيخ عبد الهادى احمد وكيل الاهرام الطهطاوى ويخصون بالشكر السيد رئيس الجمهورية والسادة نوابه والسيد رئيس مجلس الامة ونوابه والوزراء ومحافظ سوهاج وسكرتيرى محافظة سوهاج واسيوط ورئيس مجلس مدينة طهطا ومدعيه وسكرتيرى ونائب المدير العام المدير المالى والادارى والمهندسين والموظفين بهيئة التهجير بكوم امبو واسرتى الضرائب والشهر العقارى باسيوط وطهطا وموظفى شركة غزل قنا وشركة بيع المصنوعات بطهطا واسرتى قسم الاعلانات والتحرير بالاهرام والصحافة ورجال الدين على اختلافهم والقضاء والنيابة والمحاماة والاطباء والصيادلة ووجهاء البلاد والتجار والاعيان ويعتبرون هذا شكرا خاصا.

تتقدم بوافر الشكر اسرة المتنيح

القمص بولس سلوانس

للسيد الرئيس جمال عبد الناصر ولغبطة البابا كيرلس وللسادة محافظ سوهاج ورئيس مجلس مدينة البلينا ونيافتى الانبا كيرلس مطران البلينا والانبا انطونيوس مطران سوهاج ورجال الاكليروس والسادة اطباء البلينا ولجميع من تفضلوا بمواساتهم سواء بالحضور وبالبرق ويسألون الله الا يريهم مكروها

اسرة المرحومة السيدة

عائشة حسين

تتقدم بالشكر لكل من تفضل بمواساتها ويخصون بالشكر السيد رئيس الجمهورية والسادة نواب الرئيس ورئيس مجلس الوزراء والوزراء والسيدة وزيرة الشئون الاجتماعية والسادة اعضاء مجلس الامة ورجال القضاء والشرطة والقوات المسلحة والدبلوماسية والتربية والتعليم كما يشكرون اسرة البنك المركزى ووزارة الخزانة ومعهد التربية للمعلمات بالاسكندرية ومؤسسة الطاقة الذرية ومركز بحوث النشار بالسويس.

شكر

انجال واسرة المرحومة

ماتيلدا حبيب حجار

ارملة المرحوم

ابراهيم مرزوق

يتقدمون بوافر الشكر للمتفضلين بمواساتهم فى فقيدتهم العزيزة سواء بالحضور وبالبرق وبالنشر ويخصون بالشكر السيد رئيس الجمهورية والسيد المشير عبد الحكيم عامر والسيد على صبرى والسيد كمال رفعت والسيد عبد اللطيف البغدادى ونيافة مطران بنى سويف ورؤساء مجالس ادارة ومديرى وموظفى شركة سكر بمصر وشركة فاباس للاخشاب والشركة العربية لصناعة المسجاد الميكانيكى ويسألون الله الا يريهم مكروها فى عزيز لديهم

النص داود حبشى واسرة المرحومة

تغيده رزق موسى

يشكرون السادة رئيس الجمهورية وغبطة البابا كيرلس ورئيس الوزراء ونيافة الانبا كيرلس والاباء والكهنة وجميع المعزين والمعزين بالحضور والبرق والنشر

اسرة البرنامج الثانى بالتليفزيون العربى

تنعى بمزيد الاسى شابا من خيرة العاملين بالتليفزيون العربى الزميل المرحوم

الاستاذ نور الدين عبد الكريم

المحرر بمراقبة الاخبار تغمده الله برحمته والهم آله الصبر

مراقبة اخبار التليفزيون

وقد عزاؤهم الفادح لوفاة زميلهم المرحوم

نور الدين عبد الكريم

يشاركون اسرته احزانها ويسألون الله لفقيدهم الرحمة ولاسرته الصبر والسلوان ويتقدمون بخالص شكرهم لكل من تفضل بمواساتهم فى فقيدهم الكريم

الزميل نور الدين عبد الكريم

يعز علي ان انعيك يا شهيد الواجب عشت انسانا كبير القلب وتركتنا المصاب عبك لا يعوض

سماء العاصى

سكرتارية الاخبار بالتليفزيون

تنعى بمزيد الاسى الزميل

نور الدين عبد الكريم

للفقيد الرحمة ولاهله الصبر والسلوان

مونتاج الاخبار بالتليفزيون

بقلوب هزتها الفاجعة ونبتها الايمان ينعى بمزيد الالم فقيد الشباب الزميل

نور الدين عبد الكريم

للفقيد الرحمة وللاسرة الصبر والسلوان

الطاقات العامة لوزارة التموين تنعى بالحزن

الاستاذ نور الدين عبد الكريم

كبير مندوبى الاخبار بالتليفزيون

عنهم محمد ابو علم

قائد وضباط وصف وجنود الوحدة ينعون بمزيد الحزن والاسى خال الملازم اول ناجى بدوى نصير للفقيد الرحمة ولاله الصبر والسلوان

نقابة المحاسبين والمراجعين

تنعى بمزيد الاسى والحزن المرحوم

الاستاذ ابراهيم حلمى النحراوى

عضو النقابة رحم الله الفقيد والهم اله الصبر

شركة مصر للبترول

رئيس مجلس الادارة والمدير المنتدب وجميع افراد اسرة الشركة ينعون بمزيد الحزن والاسى الزميلة المرحومة

عزيزه زبيب

الموظفة بالادارة العامة للعمليات ويسألون للفقيدة الكريمة الرحمة ولاسرتها خالص العزاء.

اللجنة النقابية للعاملين بشركة مصر للبترول تنعى بمزيد الحزن الزميلة المرحومة السيدة

عزيزة زبيب

تغمدها الله بواسع رحمته والهم آلها وزملائها الصبر والعزاء

عدى لطفى المحامية بشركة مصر للبترول تنعى زميلتها

المرحومة عزيزة زبيب

نعى دائرة المباحث بغزة

مفتشو وضباط دائرة المباحث العامة بغزه يتشاطرون السيد الفقيد عز الدين رفعت مدير المباحث العامة بغزه الاحزان لوفاة خاله المرحوم

العميد أحمد شاهين

سائلين المولى للفقيد الرحمة وللاسرة خالص الصبر والعزاء

العميد ا.ح عباس عوض الله وضباط الوحدة ينعون بمزيد الاسى

العميد أحمد شاهين

والد العقيد مصطفى شاهين والنقيب شوقى شاهين ويقدمون للفقيد الرحمة ولاله الصبر والعزاء

جمعية الخدمة العامة للشابات والسيدات بغمرة تشارك السيدة زينب حسنى رئيسة الجمعية وزوجها الاستاذ محمد منصور احمد الاحزان لوفاة المرحوم العميد

احمد شاهين منصور

للفقيد الرحمة ولاله الصبر والسلوان

مركز الخدمة العامة بمدرسة غمرة الابتدائية للبنات يقدم خالص العزاء للسيدة زينب حسنى رئيسة المركز والاستاذ محمد منصور احمد لوفاة المرحوم العميد

احمد شاهين منصور

ويسألون الله للفقيد الرحمة والرضوان

اسرة الجمعية التعاونية

الاستهلاكية بالمنيا

تشارك الفقيد مصطفى شاهين رئيس مجلس مدينة دير مواس مصابه الاليم وفاة المرحوم والده

العميد أحمد شاهين

للفقيد العزيز الرحمة وللاسرة الصبر

نسائه احمد وكيل مجلس مدينة المنيا بمارد الاساد مصطفى شاهين الاحزان لوفاة والده للفقيد الرحمة

عبد السلام مرعى والمهندس نارسليم وعدلى يوسف وحافظ سليم وسيد مرعى المقاولون بالمنيا وملوى يتشاطرون السيد الفقيد مصطفى شاهين رئيس مجلس مدينة دير مواس الاحزان لوفاة والده المرحوم

العميد احمد شاهين

للفقيد الرحمة ولاله الصبر والسلوان

احمد عطا تنعى ببالغ الاسى

العميد احمد شاهين

ويقدم عزاءه للفقيد مصطفى شاهين

اسرة مفتش سحة دير مواس ينعون بقلوب ملؤها الحزن المرحوم

العميد احمد شاهين

والد العقيد مصطفى شاهين رئيس مجلس المدينة اسكن الله الفقيد فسيح جناته والهم آله العزاء والصبر عنهم — مونى شحاته مراقب الاوبئة

ابراهيم حسن وكيل مجلس مدينة دير مواس ينعى المرحوم العميد

احمد شاهين منصور

والد العقيد مصطفى شاهين رئيس مجلس مدينة دير مواس وهو اذ يفقده يبكى مجده وعلاه

دكتور شوقى نجيب يشاطر العقيد مصطفى شاهين رئيس مجلس مدينة دير مواس الاحزان لوفاة المرحوم والده

العميد احمد شاهين

ويسأل للفقيد واسع الرحمة والرضوان

عمر عبد العزيز عنتر امين مركز دير مواس وعلى توفيق عبد العزيز ينعون ببالغ الاسى

العميد احمد شاهين

ويقدمون للعقيد مصطفى شاهين خالص العزاء واسكن الفقيد فسيح جناته

على محمد حسن واخوته بدير مواس ينعون ببالغ الحزن والاسى

العميد احمد شاهين

ويتشاطرون العقيد مصطفى شاهين مصابه اسكن الله الفقيد فسيح جناته

عبد الحفيظ حسين نائب عمدة البندرمان واولاده وحافظ عبد الغفار ينعون ببالغ الحزن والاسى

العميد أحمد شاهين

ويشاركون العقيد مصطفى شاهين مصابه رحم الله الفقيد رحمة واسعة

ماسورية النبراليب العقارية بدير مواس تشارك العقيد مصطفى شاهين رئيس المدينة الاحزان لوفاة والده المرحوم

العميد احمد شاهين

للفقيد الرحمة ولسيادته والاسرة العزاء

رئيس واعضاء مجلس ادارة شركة القناة للاتوار ببورسعيد والسويس والعاملون بها يتقدمون الى الاستاذ جمال ابو على عضو مجلس ادارة الشركة واسرة الالفى بخالص العزاء فى الفقيد العزيز المرحوم المقدم

منير على الالفى

رحمه الله وجعل الجنة مثواه والهم آله ومحبيه الصبر الجميل

الدكتور دونس يزدى ببورسعيد وقد اهتز من هول الفجيعة الكبرى وبلغ منه الحزن مبلغه — يتقدم بالعزاء القلبى الى اسرة فقيد الشباب المرحوم المقدم

منير على الالفى

ويبكى فيه دماثة الخلق والمروءة والنبهاة وطيب الخصال ويبتهل الى الله ان يتغمد الفقيد بالرحمة الواسعة ويلهم الاسرة الصبر الجميل

الملازم اول انسى احمد الجمامى وقد هزه النبأ المفجع ينعى فقيد الشباب والاخلاق والرجولة المقدم

منير على الالفى

مصطفى رحمه مدير شركة بورسعيد للنقل بالسيارات وموظفو وعمال وعمال الشركة بالاسماعيلية وببورسعيد ينعون بمزيد الحزن والاسى المرحوم

المقدم منير على الالفى

ويقدمون للاسرة وعميدها الاستاذ الوالد حامد الالفى خالص العزاء راجين للعميد رحمة واسعة وللاسرة طول البقاء

الملازم اول سامى الجبار ضابط مباحث قسم الضواحى بالاسماعيلية وقوة المكتب ينعون بمزيد الاسف والحزن رئيسهم واستاذهم واخاهم الراحل الكريم

المقدم منير على الالفى

ويسألون الله له الرحمة والغفران ولاله واسرة الشرطة الصبر والسلوان.

فؤاد رفاعى بالاسماعيلية الثانوية ينعى بقلب حزين صديق العمر المرحوم

المقدم منير على الالفى

ويدعو له بالرحمة ولاسرته بالصبر.

عزاء مديرية امن

بور سعيد

مدير الامن ونائبه والضباط والصف والجنود ينعون بمزيد الحزن والاسى فقيدهم المرحوم المقدم

منير على الالفى

الذى اختطفته المنية من بينهم وهوفى عنفوان شبابه ويبكون فيه دماثة الخلق والاخلاص فى عمله اسكنه الله فسيح جناته والهم اسرته الصبر والسلوان

نعى شعبة اسكندرية

رئيس ومفتشو وضباط شعبة البحث الجنائى بالاسكندرية ينعون بمزيد الحزن والاسى الزميل البار المرحوم المقدم

منير على الالفى

رئيس المباحث الجنائية بمديرية امن الاسماعيلية ويسألون الله للفقيد الرحمة ولعائلته الصبر والسلوان.

الاتحاد الاشتراكى العربى لمحافظة بورسعيد

على محمد الصغير امين عام الاتحاد الاشتراكى العربى لمحافظة بور سعيد واعضاء لجنة المحافظة ينعون بمزيد الحزن والاسى فقيد الشباب المقدم

منير على الالفى

تغمد الله الفقيد بواسع رحمته والهم آله الصبر والسلوان

عزاء مديرية امن السويس

مدير امن السويس ونائبه ومساعدوه وضباط الشرطة بالمديرية ينعون بمزيد الحزن والاسى الزميل المقدم

منير على الالفى

رئيس المباحث الجنائية بمديرية امن الاسماعيلية سائلين الله له الرحمة ولاله الصبر والسلوان

عزاء شرطة البحيرة

اللواء حسين الزرقانى مدير امن البحيرة وجميع ضباط المديرية والوحدات ينعون بمزيد الحزن زميلهم المرحوم

المقدم منير على الالفى

ويقدمون عزاءهم للفقيد احمد عاطف قناوى مفتش الشرطة للفقيد الكريم الرحمة وللاسرة الصبر والسلوان

الحاج مصطفى محمد البنا عضو مجلس محافظة بورسعيد ينعى ببالغ الحزن فقيد الشباب المقدم

منير على الالفى

للفقيد الرحمة والرضوان وللاسرة خالص العزاء

تنعى اسرة المخزن العام لهيئة قناة السويس ببور فؤاد المرحوم

المقدم منير الالفى

وتشاطر الزميلين عبد الحميد الالفى ومحمد الاشول والاسرة الاحزان

الجمعية التعاونية لبناء مساكن الموظفين ببورسعيد تنعى ببالغ الاسى والحزن

المقدم منير الالفى

للفقيد الرحمة ولاسرته خالص العزاء

رئيس الجمعية صلاح المغربى

رئيس شعبة البحث الجنائى ببورسعيد ورؤساء مباحث الجنائية والمخدرات والاداب والتسجيل ومعاونو وضباط المباحث بالشعبة والاقسام وقوات البحث ينعون بمزيد الاسى والحزن زميلهم المقدم

منير على الالفى

رئيس مباحث الاسماعيلية

ويدعون الله له بالرحمة ولاله بالصبر

مفتش وضباط وقوة المباحث العامة ببورسعيد ينعون بمزيد الاسى فقيد الشرطة المرحوم المقدم

منير على الالفى

ويسألون للفقيد الرحمة وللاسرة الصبر والسلوان

توفيق بخيت منصور صاحب شركة سيارات النقل السريع بالاسماعيلية ينعى ببالغ الحزن والاسى المرحوم

المقدم منير على الالفى

ويتقدم لاسرته واسرة الشرطة بخالص العزاء

حسن شله واخوته بالاسماعيلية ينعون المرحوم المقدم **منير على الالفى** ويشاطرون اسرته واسرة الشرطة الاحزان

مامور وضباط وكونستبلات ومساعدو وموظفو وصف وعساكر قسم البستان بالاسماعيلية ينعون بمزيد الاسف اخا عزيزا عليهم وزميلا كريما المرحوم

المقدم منير على الالفى

اسكنه الله فسيح جناته والهم ذويه الصبر والسلوان

ضابط وكونستابل ومساعد وصف وعساكر مباحث وتنفيذ قسم البستان بالاسماعيلية ينعون بمزيد الحزن والاسى المرحوم

المقدم منير على الالفى

اسكنه الله فسيح جناته والهم ذويه واسرة الشرطة الصبر والسلوان

الحاج حسن جاسر وشقيقه عطا الله المتعهدين للقوات المسلحة بالاسماعيلية ينعون بمزيد الحزن والاسى فقيد الشرطة

المقدم منير على الالفى

اسكنه الله فسيح جناته والهم آله الصبر والسلوان

حسين على زايد التاجر بالاسماعيلية ينعى ببالغ الحزن والاسى

المرحوم المقدم منير الالفى

مدير مباحث الاسماعيلية

للفقيد الرحمة وللعائلة خالص العزاء

ينعى محمود عبد اللطيف المحاسب ببورسعيد بقلب منفطر على فقيد الانسانية والمروءة المرحوم

المقدم منير الالفى

وهو فى عنفوان شبابه اسكنه الله جناته الواسعة والهمنا الصبر

عزاء شرطة سوهاج

مدير الامن ونائبه ومساعدوه والضباط اذ هزتهم الفجيعة لوفاة المرحوم

المقدم منير الالفى

رئيس مباحث الاسماعيلية يكون فيه زميلا وفيا ومثلا يحتذى ويسألون للفقيد الرحمة ولاله الصبر والسلوان

رئيس وضباط شعبة البحث الجنائى بسوهاج ينعون بمزيد الحزن المرحوم

المقدم منير الالفى

ويسألون الله ان يسكنه فسيح جناته ويلهم اله الصبر والسلوان

رئيس واعضاء وموظفو الغرفة التجارية بالسويس يشاطرون السيدين حامد الالفى ومحمد ابو العينين الاحزان لوفاة المرحوم

المقدم منير الالفى

ويدعون الله ان يتغمد الفقيد الكريم برحمته والهم آله الصبر

الرائد جمال مباشر ينعى بمزيد الاسى والحزن المرحوم

المقدم منير الالفى

رئيس شعبة البحث الجنائى بالبحيرة ورؤساء المكاتب والضباط ينعون بمزيد الاسى والحزن زميلهم المرحوم

المقدم منير على الالفى

رئيس المباحث الجنائية بالاسماعيلية ويشاطرون اسرته الاحزان

مفتش وضباط وكونستبلات وموظفو وقوة فرع المباحث العامة بالاسماعيلية ينعون بمزيد الالم زميلهم العزيز المرحوم

المقدم منير الالفى

رئيس المباحث الجنائية سائلين الله ان يسكنه الجنة ويلهم اله الصبر

عبد العزيز حمدى وفريد القاضى ينعيان ببالغ الاسى زميلا عزيزا

المقدم منير الالفى

رئيس مباحث الاسماعيلية . رحمه الله والهم أسرته السلوان

مدير ادارة المباحث الجنائية والمفتشون والموظفون ينعون ببالغ الحزن والاسى المقدم

منير على الالفى

رئيس المباحث الجنائية بالاسماعيلية زميلا عزيزا ومثالا للاخلاص والتفانى فى الواجب ويقدمون لاسرته وزملائه خالص العزاء تغمد الله الفقيد بواسع رحمته والهم آله الصبر والسلوان

ينعى احمد على حسن عمران واولاده المقاولون ببورسعيد بقلوب ملؤها الحزن والاسى فقيد بور سعيد

المقدم منير على الالفى

مفتش مباحث الاسماعيلية وهو فى عنفوان شبابه متفانيا فى اداء واجبه مخلصا فى عمله لله والوطن اسكنه الله فسيح جناته

مامور مركز الفيوم ونائبه وضباطه يتشاطرون النقيب الغولى احزانه لوفاة

المقدم منير الالفى

رئيس وضباط شعبة البحث الجنائى بالفيوم ينعون بمزيد الحزن زميلهم

المقدم منير الالفى

رئيس مباحث الاسماعيلية ويشاطرون السيد النقيب محمد الغولى الاحزان

مديرية امن الغربية

مدير الامن ونائبه ومساعدو مدير الامن ورئيس شعبة البحث الجنائى وجميع ضباط المديرية ينعون بمزيد الاسى والحزن زميلهم المرحوم

المقدم منير على الالفى

رئيس مباحث محافظة الاسماعيلية

اسكنه الله فسيح جناته والهم ذويه الصبر والسلوان

طالبات الفرقة الثانية بمعهد التربية بالاسكندرية يشاطرن عميدتهن الاستاذة حكمت حسين الاحزان لوفاة شقيقتها للفقيدة الرحمة ولاهلها الصبر والسلوان

اعضاء الشعبة المركزية للزراعة بوزارة التخطيط يشاركون الزميل الاستاذ محمد نصر طنطاوى الاحزان لوفاة ابن عمه طيب الذكر المرحوم الاستاذ

نور الدين عبد الكريم

للفقيد الرحمة ولاله الصبر والسلوان

ينعى الدكتور شفيق جرجس مدير المكتب العلمى جابجى بنالغ الحزن رجل الانسانية والمروءة

قيصر جاد الكريم

اسكنه الله فسيح جناته والهم آله والاسرة الكريمة الصبر والعزاء

راغب سليمان التاجر بالخرج ينعى بقلب حزين رجل المروءة والشرف الاستاذ

قيصر بولس جاد الكريم

الوالد الامين والتاجر الشريف اسكنه الله فسيح جناته والهم انجاله وآله صبرا جميلا

ينعى وليم رياض عوض بالخرج طيب الذكر المرحوم

قيصر بولس جاد الكريم

تغمده الله برحمته والهم انجاله وذويه الصبر والسلوان.

القمص كسنوده حنا كاهن كنيسة الملقة ينعى بقلب ملؤه الحزن رجل الانسانية والمروءة

المرحوم قيصر جاد الكريم

يتيح الله روحه الطاهرة فى فردوس النعيم ويلهم انجاله واسرته المخلص

الدكتور لبيب الميرى وانجاله ببالغ الحزن المفلور له الفواجع

قيصر بولس جاد الكريم

ويدعون للفقيد الرحمة ولاله وللاسرة العزاء

جمعية الشبان المسيحية بالمنيا

مجلس الادارة والاعضاء ومديراته وموظفوها ينعون ببالغ الحزن المرحوم

قيصر بولس جاد الكريم

صهر الاستاذ صبحى الترك الجمعية للفقيد الرحمة وللاسرة العزاء

مجلس نقابة الاطباء

ينعى المرحوم الدكتور

باسيل جرجس سوا

ويسأل للفقيد الرحمة ولاله الصبر والسلوان

الرائد مهندس على فؤاد يشاطر ادوارد باسيلى والعائلة الاحزان والده

اللواء طبيب باسيل سوا

اسرة الموظفين بالوحدة ١٨٥٣ يشاطر المهندس ادوارد الاحزان لوفاة

اللواء طبيب باسيل سوا

ينعى المهندس عادل سابا برا

الدكتور باسيلى سوا

والد نسيبه المهندس يوسف تنعى للفقيد الرحمة وللاسرة خالص العزاء

اسرة ضرائب التوفيق

تنعى بمزيد الحزن والاسى زميلا فاضلا واخا كريما فقيدهم الاستاذ

غطاس جندى غطاس

المأمور بالمأمورية للفقيد الرحمة ولاسرته واخوانه الصبر والسلوان

ينعى اسكندر العصرى بمزيد الاسى العزيز مثال المروءة والوفاء

الاستاذ غطاس جندى

مأمور ضرائب التوفيقية ولاهله الصبر

اسرة منطقة عمل الاسماعيلية تشاطر السيد المحترم مدير الاسماعيلية الاحزان فى وفاة المرحوم شقيقه وتطلب للفقيد الرحمة والصبر

العايدي بالشرقية

لرحمة مولاه تعالى المرحوم عبد
العايدي والد عمر المحاسب بالهيئة
وشقيق الحاج علي وحسن
الثانوية بالقاهرة وابن م
علي كامل وسيد حسن وحسين
التربية والتعليم والمهندس محمد
مدير زراعة اسوان واخوته
حلمي ايوب المدير العام بالمعامل
واخوته وعم فهمي وحسين
التعليم ومختار بمحافظة الشرقية
بالاملاك وابراهيم وعبد القادر
بكلية العلوم وخال الاساتذة
الحاس ومعتصم المقاول
بالازهر ومحمد الصاق بالخزانة
وسليمان الشرقاوي بالتربية
والمهندس محمد الشرقاوي المقاول
بالزراعة وسعد الاعمر
والمحاسب علي امين بالكويت
مصطفى جعفر بالتعبئة وجد
جمال حسونة بالعرس الجمهوري
سعد كامل بالهيئة الزراعية
شلبي ومحفوظ المولد التجار
ومحمود حجازي بمعمل التكرير
وقريب ونسيب عائلات ايوب
الصاق وحسونه وشلبي
والاعمر وصيام والخشبة
حجازي والشبراوي وخضر
الشرقية وال ادريس التجار
وفراكش وستقام ليالي المأتم
بقراءة الكتبة بلبيس

مس يكفر اولاد عطيه مركز ههيا
جنازة المرحوم

نبيل يوسف عوض

المهندس سلامه يوسف رئيس نزع
الملكية باليوم ووالد فايز
وعم المهندس سمير وسامي وحرم
فهيم باحمد مراقب الثانوية ويوسف
بالاذاعة وقريب الدكتور جورج
جامعة اسكندرية وفارس سلامه
ونجيب ميخائيل واولاده وعبد
سي سلامه بلولاد عليه

خليل سلاطن التاجر باسنا يتبع
عه الشيخ

موسى عبد الحليم

الاقصر ايكنه الله فسيح جناته
بالاقصر

عبد الكريم بمنفلوط

مجاد السماوية المرحوم الخواجا

...يق عياد برسوم

الجنازة امس والعزاء بمنفلوط

بنك الاسكندرية بطنطا وميت
طر الزميل يوسف رزق الله
لوفاة شقيقه راجين للفقيد
للاسرة خالص العزاء

دار العلمات بالرمل تشاطر
بديعة عزيز الاحزان لوفاة
للفقيد الرحمة وللاسرة العزاء

احمد فوزي عبد الجواد ضباط
وحدة يشاطرون السيد العميد
د حسن الفقي والرائد كمال
صور الاحزان في وفاة فقيدهم

...ود عادل منصور

اح محمد نور الدين كريم
وصف وجنود الوحدة يتقدمون
عزاء للعميد اح محمود الفقي
رحوم

الدكتور عادل منصور
رحمة وللاسرة الصبر والسلوان

عادل سلطان وضباط وجنود
يشاطرون السيد العميد اح
سن الفقي والرائد كمال حسن
احزان لوفاة فقيدهم

...ود عادل منصور

المهندسان محسن عثمان وفيصل
سري مرسي استاذهم الجليل

...ود عادل منصور

العميد محمود الفقي الاحزان

اح نجيب الخضري وضباط
ون بمزيد الحزن والاسف
عزيز والراحل الكريم المرحوم

...ن عادل منصور

ون اسرته خالص العزاء

...تع ٢٧ الحربي

زيد الحزن والاسى المرحومة
يد المهندس احمد بدوي بريز
رحمة وللاسرة الصبر والعزاء

الاهلي المصري باسكندرية
موظفو وموظفات قسم الخزينة
الاخ زميلهم الاستاذ لويس
الاحزان لوفاة شقيقته ويطلبون
يلهمه الصبر والسلوان
للاسرة خالص العزاء

اد مصر للبترول تنعى المرحوم
د العزيز سلامه والد الزميل
امة تغمده الله برحمته والهم

ياس والعائلة بقنا يودعون
فاضلا ورأسا زاهد
ي بشاي الانطوني
اد الحسن واستحق الكيل

الثانوية التجارية

يد الحزن والاسى المرحوم
ب رمزي ميخائيل
استاذ رمزي ميخائيل احزانه

ضباط وجنود وعمال الوحدة
ون بمزيد الاسى والحزن والد
ب نبيل فايز حنا فللفقيد
له الصبر والسلوان – عنهم
فائق خوام

ي اسيوط ونائب المدير
وجميع ضباط شرطة المديرية
نبيل الرائد صلاح هلال مفتش
اة المرحوم والده سائلين الله
فيه

فقيد عميد عائلة المزمل بالسودان المرحوم الحاج اسماعيل مزمل تاجر بعطبره

وافاه الاجل المحتوم بالقاهرة والد كل من محمد اسماعيل وعبد الله اسماعيل ومزمل يتقدمون بالشكر الى كل واساهم في مصابهم الاليم حضوريا وعلى رأسهم السيد سفير جمهورية السودان وموظفي السفارة والجالية السودانية بالقاهرة وتلغرافيا كل من عطبره وبيروت وبورتسودان والسعودية ودنقلا والبلاد الاخرى لاراهم الله مكروها

فقيد منفلوط

انتقل للامجاد السماوية المرحوم السيد

مينا خليل منسى

والد السكيماني فايز بشركة كرافت بالسويس وحرم بطرس عبد الملك المدرس بتجارة لاظوغلي وابراهيم نور قط المدرس بمنفلوط وشقيق عبد المسيح وبولس بالمعاش ونجيب وصادق وحلمي وزميس خليل وعم وخال سمير المفتش الاداري بشركة اسكو والدكتور فاروق باسيوط والكيماني نبيل وصبري بالثانوي وحسني المدرس بالثانوي ونادي وعادل بالثانوي وثابت اسكندر بالساحة ونوج اخت مرزوق بقطر وابن عم منسى بطرس ويعقوب مفتش تموين اسيوط وابن خال جرجس فرج بالمعاش وعم المهندس بميت غمر وزوج خالة شاكر بني المعاشي بوزارة الصناعة والمهندس ادوارد بني عضو محافظة اسيوط وامين رزق وقريب ونسيب عائلات دابوه وعم والنيفي وابو ديل والاقرع ومنقار وقط والقسيس وعائلة وهكرم والضالم وزوج وشيعت الجنازة امس والعزاء تلغرافيا منفلوط.

تنعى عائلة ادريس بدمنهور

الحاج عبد المحسن ادريس

التاجر بدمنهور ابن المرحوم عبد السلام ادريس ووالد ضياء بالثانوي واحمد واسامه بالاعدادي وشقيق عبد المنعم وزوج كريمة المرحوم الحاج محمد السوسي نصره وابن اخ الحاج احمد والحاج مراد ادريس وابن عم الاستاذ محمود احمد ادريس بالتربية والتعليم وابن خالة السادة محمد عبد الحميد بطيشة مدير عام مؤسسة المطاحن والمضارب بالاسكندرية والمرحوم محمود عبد الحميد بطيشة عضو مجلس ادارة الشركة العامة للاسماك واحمد بطيشة مفتش القطن بالاسكندرية وابن عمة الحاج محمد جوهر وعبد المنعم التويعي وصهر الحاج محمد محمود نويل والحاج محمد عبد الحميد يونس التجار بدمنهور والحاج عبد الصمد النجار عضو مجلس محافظة البحيرة والمرحوم الدكتور محمود عبد الحميد ابو يوسف وزوج خالة الاستاذ عادل الزرقا والنقيب محمد الزرقا بالقوات المسلحة وستشيع الجنازة ظهر اليوم من منزله بشارع ابو بكر الصديق بدمنهور.

توفيت بالكتيبة – الفشن

والدة كامل عبد الشديد – عضو الاتحاد واخوته حنا ورمزي ورزق وجدة نسيم بالمنيا ووديع ومكرم وعادل وجرجس رزق بالمصانع الحربية وفكري رمزي خريج الاقتصاد والسياسة وعزيز وخليل وابراهيم عضو الاتحاد وقريبة ونسيبة كل من حنا جورجي وزاهر حنين والعائلة وذكرى زخاري المفتش بالتربية والتعليم واخوته وفوزي شاكر بلبدرشين وخليفة وسعيد باخيوط والعائلة بديروط وفهيم وشرقاوي بني علي وجورجي واخوته بابو رضوان ورزق اسطفانوس بصفانية وناشد وزكي وكامل بسمطا بصفانية وكامل ونعوم عبد الشهيد بالفشن ونصيف بالاصلاح ونادرس بني صالح وعائلته وسوريال وثابت وبسطي بالفشن ومصر والعزاء بالكتيبة تلغرافيا الفشن

خالنا العزيز المرحوم شكري
لن تنسى ذكراك العاطرة وعزاؤنا انك في احضان القديسين
كمال نصيف وسعاد

خالنا العزيز المرحوم شكري
لن تنسينا الايام طهارة قلبك وحنانك وعزاؤنا انك مع القديسين
كمال الخناجري وكلير

مدير وموظفو اسعاف دير مواس يشاطرون العقيد مصطفى شاهين رئيس مجلس المدينة الاحزان لوفاة والده

ينعى الاستاذ محمد عبد الجواد مدير حسابات التربية والتعليم بكفر الشيخ وعائلته ببني سويف وتزمنت السيدة حرمه كريمة الشيخ علي بكر وبشكر المتفضلين بالعزاء تلغرافيا تزمنت الزوايا ببني سويف

مقدم بحري حمدي عبد العزيز وضباط ومساعدو وصف وافراد الوحدة قيادته ينعون ببالغ الاسى زميلهم المرحوم ملازم اول

خالد عبد الرحمن

للفقيد الرحمة وللاسرة خالص العزاء

قائد وضباط وافراد قيادة قاعدة اسكندرية البحرية ينعون بمزيد الاسف المرحوم الملازم اول بحري

خالد عبد الرحمن

ويسألون الله للفقيد الرحمة ولاله الصبر والعزاء

قائد وضباط القوات البحرية ينعون الملازم اول بحري

خالد عبد الرحمن

ويسألون للفقيد الرحمة وللاسرة الصبر

محمد الهاشمي وطارق فؤاد ينعيان ببالغ الاسى والدة الزميل حسين بدر للفقيدة الرحمة ولسيادته والاسرة خالص العزاء والصبر

استشهد اثر حادث اليم نجل كريمتنا

المرحوم متولي محمد العربي

تاجر للسيارات – نجل محمد العربي وحفيد الشيخ يوسف منصور التاجر بالتربيعة وقريب سيد كامل بالاهرام وعائلات العربي وكريدة والشيخ والجنازة اليوم ١٢ ظهرا ٨ حارة البيضة بالجمالية

نقل الى الامجاد السماوية

المرحوم انطون منصور

والد المهندس رزق بشركة ميدلند الهندسية بالاسكندرية وميشيل ومتى وسامح بالاصلاح الزراعي باتياي وحرم توفيق ميخائيل وكيل شركة المحاسريت بدمنهور وعزيز يوسف بالمعاش وكامل سريال التاجر اتيساي ووديع زكي بجوازات بور سعيد ويوسف واديب عوض المدرسين بدمنهور وزكي عبد الملاك وقريب ونسيب ميخائيل وباسيلي عوض بمحلة دياي وعائلة ناروز بكفر الخضر وستشيع الجنازة اليوم العادية عشرة والعزاء تلغرافيا محلة دياي

بقلوب عامرة بالايمان مسلمة بقضاء المولى وقدره خاضعة لحكمه ومشيئته تنعى

النقابة العامة للنقل المائي

للشعب العربي شهداء الواجب والعروبة الذين استشهدوا على السفينة العربية

نجمة الاسكندرية

وهم يؤدون واجبهم في خدمة القضية العربية قضية الحق والانسانية فجميعنا فيهم مؤامرة دنيئة آثمة ان ارواحهم ستظل مرفرفة على الوطن العربي تنير الطريق امام المجاهدين الاحرار وتضرب المثل الاعلى في التضحية والجهاد رحم الله شهداء الواجب واسكنهم مساكن الابرار والمهنا وذويهم الصبر وعوض العروبة عنهم خير الجزاء.

شركة مصر للنقل والملاحة

احدى شركات
المؤسسة المصرية العامة للنقل الداخلي
تنعى شهداء الباخرة « نجمة الاسكندرية » وتشارك عائلاتهم الاحزان وتسأل الله لهم واسع الرحمة والرضوان

ترسانة السويس البحرية

رئيس واعضاء مجلس الادارة والعاملون بالشركة ينعون للامة العربية بقلوب مؤمنة مثالة شهداء الحق الذين ذهبوا ضحية الواجب في المؤامرة الدنيئة التي وقعت للسفينة العربية

نجمة الاسكندرية

وانهم اذ يشاركون شقيقتهم الشركة العربية المتحدة للملاحة البحرية احزانها يضرعون الى الله ان يتغمد الشهداء الابرار برحمته وان يسكنهم فسيح رضوانه وان يلهم اسرهم الصبر

ربان وضباط ومهندسي وجميع طاقم

الباخرة بورسعيد

ينعون بقلوب دامية وعيون باكية ضحايا الغدر والاستعمار شهداء الواجب والوطن زملاءهم بالباخرة

نجمة الاسكندرية

لهم جنات الله الواسعة ولاهليهم والاصدقاء والزملاء الصبر والسلوان

بقلوب يغمرها الحزن والاسى تنعى لجنة الاتحاد الاشتراكي العربي بمحافظة الاسكندرية شهداء الوطن والواجب ضحايا كارثة الباخرة « نجمة الاسكندرية » الذين اختطفهم الموت وهم في ميدان العمل والشرف طيب الله ثراهم وجعل مثواهم الجنة والهم الامة العربية الصبر والسلوان.

بقلوب مزقها الفجيعة ينعى قائد وضباط ومهندسو وبحارة الناقلة العربية

٢٣ ديسمبر

اخوانهم وزملاءهم شهداء الباخرة

نجمة الاسكندرية

الذين راحوا ضحية حادث اليم داعين الله ان يسكنهم فسيح جناته ويلهم اهلهم والوطن الصبر

ضباط الدفعة الاولى

خريجي الكلية البحرية قسم تجاري ينعون بمزيد الحزن والاسى شهداء الواجب والوطن من افراد طاقم الباخرة نجمة الاسكندرية سائلين المولى تعالى لهم الرحمة ولاهلهم الصبر

الناقلة سد الفرات

تنعى بقلوب يملؤها الحزن والاسى شهداء الاسطول التجاري الذين استشهدوا على الباخرة « نجمة الاسكندرية » الهم الله اسرهم الصبر والسلوان

المهندس يوسف الصفتي ينعى بمزيد الحزن شهداء الباخرة نجمة الاسكندرية

وجيه سليم ضابط لاسلكي اول ينعى بمزيد الحزن شهداء وضحايا الباخرة « نجمة الاسكندرية »

الادارة العامة لمراقبة حسابات الشركات
مؤسسة الصناعات الكيماوية
مدير عام وموظفو الادارة يشاطرون الاستاذ عبد الخالق عقل الاحزان لوفاة عمه المغفور له

عبد الغني عقل

تسأل الله له الرحمة ولذويه الصبر

طه وفوزي البيك والعائلة بالاسماعيلية وثابت السفرى والعائلة ببورسعيد يتقدمون بوافر الشكر للمتفضلين بمواساتهم بالحضور والبرق والنشر في فقيدهم المرحوم

الحاج نعيم سليمان البيك

ويسألون للجميع المثوبة وحسن الجزاء

حسن رضوان التاجر بالمنيا يشارك السيد الاستاذ فكري النحاس احزانه للفقيدة الرحمة وللاسرة خالص العزاء

اعتذار للمعلنين
نعتذر للسادة المعلنين عن تأخر نشر اعلاناتهم بسبب ضيق المساحة وسننشرها في اقرب فرصة بإذن الله

البقاء لله

توفي الى رحمة الله تعالى المغفور له المرحوم

خليل ابراهيم الجلاد

تاجر جلود وصاحب مدبغة بالقاهرة والد كل من ابراهيم وحسين والسيد وعبد المحسن التجار بالمدابغ وحرم محمد حسن سليمان التاجر بالاسكندرية وشقيق صبحي التاجر بالمدابغ وحرم حسن سليمان التاجر وخال كل من علي ومحمد واحمد التجار بالاسكندرية والبحيرة وحرم كل من المرحوم علي السيد ابراهيم والمهندس محمد راغب بالموانى ومحمد عبد الستار التاجر ومحمود نصار بعراقية تموين الاسكندرية والمهندس محمد حسن بشركة النصر للاستيراد وعبد الحميد عبد المجيد بالمستشفى الجامعي بالاسكندرية ونسيب عائلة كل من الحاج حسن سليمان واحمد رمضان وابراهيم الصباحي وشيعت الجنازة امس بالقاهرة والاسكندرية والعزاء الليلة بالسرادق المقام امام منزله ٤٢ ش سيالة الروضة بالمنيل بالقاهرة

البقاء لله

شيعت امس جنازة المرحومة كريمة المرحوم الحاج فهيم شتا بكفر الزيات وقرينة محمد البياتي المدرس بالمعهد العالي بمنوف وشقيقة فتحي بالاداب وجمال بالحقوق بالاسكندرية وابنة شقيقة ابراهيم فتح الله بالادارة المحلية واخوته وحرم ابو العزيز السيد بالمعاش وابنة خالة المهندس احمد الشوري واخوته والمهندس حسن آدم واخوته وانور راضي بالملح واخوته وقريبة علي راضي والحاج كامل ابو احمد وعائلات رضا ونصر وسلامه ومنصور والعماصي والقراش.

شيعت امس جنازة المرحوم الاستاذ

عبد الرحمن كساب

المدير العام بوزارة التربية والتعليم سابقا – زوج السيدة عزيزة عبده ناظرة مدرسة مصر القديمة الثانوية التجريبية ووالد كل من المقدم محمد كساب والرائد عمر كساب وصلاح كساب وزوج شقيقة المفتش بتليفونات المنيا والمهندسان عبد المنعم عبده وفتحي عبده وعباس عبده المفتش الاداري ببني سويف والانسة محاسن عبده المدرسة الاولى بالعباسية الاعدادية الثانوية وعديل كل من المرحوم علي توفيق بالتربية والتعليم وحليم الشوربجي المدرس الاول بالزقازيق الثانوية وزكريا يوسف بالثانوية التجارية وعبد العزيز علي عبد الوهاب المدرس بالمملكة الليبية وجد بهجت كفافي بالثانوي ومنيرة كفافي بتجارة جامعة القاهرة وقريب ونسيب عائلات كساب وحميد ومكادي وكفافي

اسرة مصر القديمة الثانوية التجريبية تنعى بمزيد الاسى الحبيب الكبير

عبد الرحمن كساب

زوج المربية الفاضلة السيدة عزيزة عبده ناظرة المدرسة وتدعو للفقيد الكريم بالرحمة وللاسرة خالص العزاء

انتقل للامجاد السماوية المرحوم

حسني سويف بريس

والد فاخر وسوسن وسيق ادستوسيم وشريف وحرم انور وسمير البراجي بسوهاج وعوض يوسف باسيوط وقريب فكري جرجس واسعون وفارس رفله واليبر جيد واخوته ومنير يوسف واخوته وجورج العزيزي بطهطا وشيعت الجنازة امس والعزاء بطهطا

مصاب آل ديهوم بالمطاوعه

توفي لرحمة الله المرحوم الشيخ

عبد الرشيد ابراهيم ديهوم

والد محمد عبد الرشيد عضو لجنة الاتحاد الاشتراكي وشقيق السادة حسن ديهوم العمدة وعبد الحي ديهوم وعم ديهوم المهندس الزراعي بديروط وديهوم عبد الحي ضابط مهندس بالقوات المسلحة وعلي عبد الحي مفتش العمل بديروط ومحمد بالثانوي – تلغرافيا ديروط قبلي المطاوعة

الساحة الشعبية بسوهاج

تشاطر الاستاذ عبده خليل مدير الشباب بسوهاج الاحزان لوفاة المرحومة والدته فللفقيدة الرحمة ولاله الصبر

مديرية الشباب بسوهاج

تنعى بمزيد الاسى والحزن المرحومة والدة الاستاذ عبده خليل مدير المديرية فللفقيدة الرحمة ولاله الصبر

الفمص بوحنا بشتنا الحجر ونجله سيدو والده هردوس وفهمي فريد ونجله المهندس فريد ووالدته ايلين ينعون عديلهم العزيز فقيد الشباب

الاستاذ نجيب رزق

المدرس ويطلبون له الراحة ولاسرته وزوجته جميلة وكريماته الصيرو السلوان

تنعى جمعية نور الحياة بشبرا

المرحوم يعقوب معوض العزباوي

فللاسرة العزاء وللفقيد امجاد السماء

اسرة نفتيش الساحة بسوهاج تنعى بمزيد الحزن والاسى الزميل المرحوم

حفني السايح حفني

للفقيد الرحمة ولاله الصبر والسلوان

اسرة رعاية الشباب بمديرية التربية والتعليم بسوهاج تشاطر الاستاذ عبده خليل عبيد مدير رعاية الشباب الاحزان لوفاة السيدة والدته راجين للفقيدة الرحمة وللاسرة خالص العزاء

العاملون بمستودعات مسطرد وغمره بشركة

موبيل اويل بمصر

ينعون بمزيد الاسى الزميل الحاج

علي عبد الحميد حمدي

للفقيد الرحمة ولاله الصبر والعزاء

قسم الشطب بالحسابات ينعى بمزيد الاسى حرم الاستاذ محمد عبد الجواد مدير الحسابات للفقيدة الرحمة وللويها الصبر والسلوان

قسم الماهيات بالحسابات يشارك الاستاذ محمد عبد الجواد احزانه لمصابه الاليم في وفاة السيدة حرمه تغمدها الله برحمته واسكنها فسيح جناته

عميد عائلة عقل

شيعت اول امس جنازة المرحوم

عبد الغني ابو زيد عقل

عميد عائلة عقل بساط دقهلية والد السيد بالتربية والتعليم وعدنان بصناعات البلاستيك وحسين بكلية الهندسة وسوكت بالثانوي وحرم عبد المعطي عقل التاجر بمصر وشقيق محرم ابو زيد نائب عمدة بساط وعم شوكت عبد اللطيف مفتش مراقبة الاصلاح بالجيزة وعبد القادر مدير خشابات مستشفى العجوزة ورشاد بالحراسة والدكتور عبد الفتاح مدير المشروعات بوزارة الصحة والدكتور احمد عبد اللطيف بمستشفى العجوزة وابراهيم عقل عمدة بساط وفراد عقل التاجر بالمنصورة وعبد الهادي عقل وعبد الخالق عقل المحاسب والمقدم عقل طه عقل بالقوات المسلحة والمرحوم السيد عقل عمدة بساط وحرم محمود الدياسطي وحسين نور الدين بشركة التجارة الدولية ويحيى الكردانى وخال كامل عبد الحافظ بالسكة الحديد وابن شقيقة المرحوم السيد عبد الله والاستاذ علي عبد الله وقريب ونسيب عائلات ابو مصطفى بديسط وعمر بركات باسكندرية والدياسطي ببلقاس وعابد بشربين – تلغرافيا ١٦ ش ابن ياسر محرم بك

ينعى موريس القمص بالتسليف بجرجا باكورة انجاله فقيد الشباب الطالب

مجدي موريس القمص

ابن اخ السادة منفريوس مفتش السكة الحديد وشوقي بالتسليف وابن اخت السادة تادرس سليم التاجر بمصر والمهندس المقاول تامر سليم ميخائيل واخوتهم منير وحافظ المقاولين بالمنيا وانور بالزراعة وملك بصحة جرجا وابن عم السادة رفعت ووجيه بالتعليم وثروت بوزارة التموين والطالب البير فارس والعزاء بجرجا.

شيعت امس جنازة المرحوم

محمود علي يوسف

والد المرحومين الدكتور حنفي وعالية وبديعة ووالد محمد رئيس القضايا بالادارة المحلية والملازم عبد الفتاح بالصاعقة وفوقيه حرم النقيب طبيب انور ابو الوفا واسماء بالفنون الجميلة وعم محمد علي وحسين النجار بالزيتون واخوتهم والدكتور محمد احمد باسمنت حلوان وقريب ونسيب عائلات عمر بميت عفيف والشافعي والسكس بالقاهرة وعويضه بالحامول واسباني بالسويس وابراهيم فهمي بجامعة الازهر وابو الوفا بالقنطرة والعزاء تلغرافيا ١٧ شارع محمود امين بالدقي

انتقلت الى الامجاد السماوية المرحومة

جوهرة غبريال حبشي

حرم المرحوم القمص بطرس غبريال واعي كنيسة ابو المطامير سابقا وستشيع الجنازة العاشرة صباح اليوم تلغرافيا الشارع افريتوس باسبورتنج باسكندرية

ينعى اسكندر روفائيل ببالغ الاسى

المرحوم جبرائيل تلحمي

ويطلب له الرحمة ولاسرته العزاء

رئيس واعضاء مجلس الادارة والعاملون بشركة تنمية الصناعات الكيماوية السيدا ينعون المرحوم

عبد الرحيم الكاوي

جد السيد اسماعيل بغيت الموظف بالعلاقات العامة للفقيد الرحمة ولاله الصبر والعزاء

شركة مصر للبترول

رئيس مجلس الادارة والعضو المنتدب وجميع افراد اسرة الشركة ينعون ببالغ الحزن والاسى المرحوم الزميل

محمد فرج عبد الله

العامل بقسم تموين السفن بفرع الشركة ببورسعيد ويسألون للفقيد الرحمة ولاسرته خالص العزاء

شركة خوري للحليج وتصدير الاقطان

رئيس واعضاء مجلس الادارة والمديرون والعاملون بالشركة وفروعها ومحالجها ينعون ببالغ الحزن والاسى شهداء الوطن العربي من رجال وضباط الباخرة نجمة الاسكندرية وزملائهم ابناء الجزائر الذين استشهدوا في مأساة الباخرة الاليمة ويشاطرون الزميل السيد / عصمت تلبي الموظف بادارة التصدير مشاعر الحزن على ابن عمه الفقيد الكريم المرحوم

المهندس راجي شلبي

الذي استشهد بين ركاب سلي اب س. نجمة الاسكندرية داعين الله ان ينزلهم منازل الشهداء الابرار ويعوض الوطن خيرا في فقدهم

مصاب عائلة عامر بشما

توفي الى رحمة الله الشيخ

مشحوت تهامي عامر

المدرس بالمعاش والد محمد مشحوت بشركة السكر بالحوامدية وحرم محمد كركيت وشقيق رمضان بالصحة ولطفي التاجر وزوج شقيقة الدكتور عباس عمار ومحمد وتوفيق وصالح واحمد عمار وابن عم محمد ونوح وابن خال الجبالي وعلي مسلم ومحمد المرسي طاحون وقريب ونسيب عائلات شحاته وطاحون واسماعيل ومرزوق والعفيفي وخليفة بشماوافيمت ليلة المأتم امس بشما تلغرافيا ملاد الانجب شما

بقلوب دامية وعيون باكية ينعيان بمزيد الحزن والاسى الاخ المرحوم

محمد ممدوح الشلقاني

اسكنه الله فسيح جناته
امين الصاوي وعلي الصاوي باسكندرية

كامل محمد زعزع يشاطر صديقه الاستاذ عبد العزيز الشلقاني احزانه في وفاة شقيقه المرحوم

ممدوح الشلقاني

اسكنه الله جناته والهم آله الصبر

الشركة الشرقية للبترول

اسرة الشركة الشرقية للبترول بمصر تنعى بمزيد الاسى المغفور لها والدة الزميل جورج مانولي
اسكنها الله فسيح جناته والهم الاسرة الصبر والسلوان

شيعت امس جنازة المرحوم

ميشيل نجيب منطار

التاجر بالقاهرة والاسكندرية
زوج السيدة ماري زغرفاكس وشقيق السادة نويل ببنك الاسكندرية وجورج وبيير بلبنان والمهندس اسكندر بالقاهرة وعم ادوار بشركة تنمية الصناعات التيمارية ولوسي وفريدة بشركة لوفنهانزا بلبنان وقريب ونسيب عائلات فيصاني ونمور ودياب وصباغ ومشلاني وعبيد ولطوف وايلي وزومانس والخوري وخطار وروزن الله بالقاهرة ولبنان وجرهامر بالنمسا والعائلة تشكر كل من تفضل بتشييع الجنازة وتقبل العزاء بمنزل الفقيد ٦ شارع علي شعراوي بحدائق القبة

ذكرى الاربعين

تدعو اسرة فقيد الشباب طيب الذكر المرحوم صادق سدره الاهل والاصدقاء لحضور جناز الاربعين على روحه الطاهرة بكنيسة العذراء بسوهاج الرابعة مساء الاحد ١٩٦٤/٨/٢

والدنا الحبيب صادق
اربعون يوما فاسيناقيها مرارة الحرمان من اغلى حب لم يبرح خيالك عيوننا وحبك في كل قطره من دمائنا سنسير بهداك حتى نلقاك – زوجتك وفتحي وسعاد

اخونا الحبيب صادق
ستظل ذكراك في قلوبنا وعزاؤنا انك بين احضان القديسين – اخوتك ثابت وكامل ونصحي وبولس سدره

تقيم عائلة طيب الذكر المرحوم

فتحي يني مشرقي

جناز الاربعين على روحه الطاهرة الاحد ٢ أغسطس السادسة مساء بكنيسة كليوباترا بمصر الجديدة

زوجي الحبيب
اربعون يوما مضت على وداعك عنا اقسى الدهر الذي فجعني فيك وحطم قلبي لفراقك فلا الايام ولا السنين تنسينا عطفك وحنانك واخلاصك سابكيك حتى القاك فانعم في احضان القديسين الابرار

زوجتك الحزينة وطفلتيك

ابني الحبيب شكري
ما اقسى القدر الذي اختطفك دون ان يرحم عذابي كام ولكنها مشيئة الله سيظل قلبي المشتعل حسرة والما يذكرك وسأظل ابكيك حتى القاك – والدتك الحزينة

اخي الحبيب شكري
رحيلك المبكر حطم قلوبنا وذكراك الطيبة واخلاصك الوفي ستظل باقية فسلام لروحك الطاهرة – فهمي وحرمه

شقيقي الغالي المرحوم شكري
صورتك الحبيبة لن تفارقنا حرمتنا محبتك وطهر قلبك واتزان عقلك ومثاليتك النادرة يا جوهرة غالية في الاسرة خسرناها سلام لروحك الطاهرة وراحة لنفسك بين احضان القديسين

مورس مشرقي وحرمه

شقيقي العزيز المرحوم شكري
غبت وغاب عنا حنانك ورعايتك ولكن حياتك القصيرة التي امتلأت بالحب والكرم والتسامح وخدمة الجميع لن تغيب عن ذاكرتنا فارقد آمنا بمكانك المقدس حتى نلقاك

لويس مشرقي وحرمه

حبيبنا الغالي شكري – اربعون يوما مضت على فراقك الذي ادمى قلوبنا وحطم نفوسنا سنعيش على ذكراك حتى نلقاك – ادوار وحرمه

ابن عمنا الحبيب شكري
اربعون يوما من الحزن مضت على فجيعتنا فيك لن تنسينا الايام محبتك وابتسامتك عزاؤنا انك في احضان القديسين حتى نلقاك
وليم – البرت – اميل – فيليب

خالنا الغالي المرحوم شكري
نبكيك بقلوبنا ونذكرك باعمالك الطاهرة وحنانك عزاؤنا انك في النعيم
فكري نصيف وزيزيت

ذكرى الاربعين لفقيد الشباب الاستاذ

سمير جرجس

تقام اليوم الساعة ٦٫٣٠ مساء بكنيسة مارجرجس ش مراه بالجيزة

فلذة كبدنا يا سمير
نادتك السماء فلبيت ولم ترحم شيخوخة والديك – يا ملاكا طاهرا يا ابن الابناء اطلب لنا الصبر والعزاء
والدك – ووالدتك

شقيقنا الغالي سمير
يا زهرة طواها الثرى – فرق الموت اجسادنا فانطلقت معك ارواحنا نراك تنعم بالمجد في كنيسة الابرار فهنيئا لك الراحة يا شهيد الالام
اشقاؤك وشقيقاتك

يا ولدي واعز من ولدي يا سمير يا فخر الشباب يا زهرة قطفت قبل الاوان – رحلت عني دون وداع وتركت في نفسي حسرة وحرقه سلام لروحك الطاهرة يا غالي علي
خالتك ساحريه

الى روحك الطاهرة يا سمير
تحطمت القلوب لرحيلك بعد ذبول زهرة عمرك التي تفنى الزمن عليها قصرتك روحا نقيا
عزاؤنا تنعمك بسكنى مدينة القديسين
انور والعائلة

اخي وحبيبي سمير
ذكراك خالدة حتى اللقاء – اخوك حلمي الطالب بكلية التجارة

جناز الاربعين

تقيم اسرة المرحوم طيب الذكر

جورجي ميخائيل سدو بجة

جناز الاربعين على روحه الطاهرة الساعة السابعة مساء الاحد ٢ اغسطس بكنيسة مارى جرجس بحارة زويله

ذكرى الاربعين

يحيي الدكتور محمد الرافعي ذكرى الاربعين لزوجته الحبيبة الغالية المرحومة

السيدة نويكار الملواني

غدا الاحد بمنزله بشارع حسن حسيب مطنطا صباحا للسيدات ومساء للرجال

ليلة الاربعين

للمرحومة السيدة حرم الاستاذ حسني رحمي
رحمي تحييها الاسرة باكر الاحد تلاوة اي الذكر الحكيم ١٩ شارع ماليسيا المتفرع من شارع احمد كامل بجسوار محافظة الجيزة بشارع الهرم

ذكرى الاربعين

لوفاة المرحوم

عبد الفتاح محمد علام

تحييها الاسرة بالسرادق المقام بشارع الحرية بمصر الجديدة طريق السيد المرغني بجسوار القيادة المشتركة خلف عمارة فاتن حمامه وذلك مساء اليوم السبت اول اغسطس رحم الله الفقيد رحمة واسعة

والدتنا الحبيبة المرحومة

السيدة حرم الاستاذ حسني رحمي

مضت اربعون يوما على وفاتك يا اعز مخلوق لدينا لن ننساك ما حيينا مثواك الجنة ونعيمها
اولادك الحزانى
وحيد ونعمت وليلى والفت وقدرية

شقيقتي العزيزة المرحومة
السيدة حرم الاستاذ حسني رحمي
كنت لي اما واختا وقد قضيت هذا امر الله ابكيك ما حييت
اخوك الحزين احمد محمد الدرمي

اللهم لا اعتراض على استرداد وديعتك اللهم انزلها منزلة الابرار اللهم امنحنا القوة والشجاعة والصبر لتلقى بقلوب مؤمنة مصيبتنا الفادحة
صهرك عقيد كمال الصوي

اسرة فقيد الشباب المرحوم الاستاذ

فوزي توفيق جرجس

تدعو الاهل والاصدقاء لحضور جناز الاربعين على روح فقيدهم العزيز الساعة الخامسة مساء الاحد ٢ اغسطس بكنيسة الملاك ميخائيل بدمنهور

اخي ابني حبيبي وصديقي فوزي سيبقى مبكرا دون موعد فحطمتني وسلبتني كل ما هو جميل في الوجود نفس الحزينة ارثيك وبدم قلبي المكلوم ابكيك ادع لي عند ربك ان يلهمني الصبر والعزاء الى ان القاك
اخوك الحزين يوسف توفيق

حبيبنا شكري – اربعون يوما مضت على فراقك ايها الحبيب لعائلتك الوفي لاصدقائك المخلص لكل من عرفك تمزقت قلوبنا برحيلك عنا لن ننساك وسنبقى ذكراك خالدة حتى نلقاك – جورج ميشيل وانجاله

ينعى تامر سليم ميخائيل المهندس المقاول بالمنيا ابن شقيقته الطالب

مجدي موريس القمص

بمزيد الحزن والاسى ويرجو عزاء للجميع

سنبكيك حتى نلاقيك يا مجدي
جدك وجدتك وعمتك وخالك تادرس

ذكرى الصديق تدوم للابد
اسرة المرحوم

مرزوق واصف حبشي

التاجر بوكالة البلح
تدعو الاهل والاصدقاء لحضور جناز السنة الاولى على روح فقيدهم العزيز وذلك في السادسة مساء غد الاحد ٢ اغسطس ١٩٦٤ بكنيسة السيدة العذراء بشارع مسرة بشبرا

الذكرى الثالثة
لفقيد الوطن والصحافة
الاستاذ توفيق صليب

سمير توفيق المحرر باخبار اليوم وحرم الرائد فؤاد معوض بالقوات المسلحة والقمص يوسف صليب واخوته والاسرة يحيون الذكرى الثالثة لعميدهم فقيد الوطن والصحافة المغفور له
الاستاذ توفيق صليب
مدير الرقابة والمطبوعات السابق
وذلك باقامة قداس الساعة ٨٫٣٠ صباح اليوم – السبت – بالكنيسة المرقسية الكبرى

الذكرى السنوية الاولى

بقلوب مؤمنة احيت صباح امس (الجمعة) اسرة المرحوم

محمد عبد المنعم حتاتة

ذكرى مرور العام الاول على وفاته بتلاوة القرآن الكريم بمدافن الاسرة بالقضابة

الذكرى السنوية الثانية

اسرة القزق بالفشن ودمنهور والاسكندرية والشندي بالاسكندرية بقلوب مكلومة يحيون الذكرى العطرة لفقيدتهم العزيزة المرحومة

حرم امين القزق

اليوم بمدافن العائلة بالمنارة بالاسكندرية وبالفشن بمنزله بتلاوة القرآن الكريم

ذكرى السنة الثانية

لوفاة المرحوم المهندس الزراعي

سليمان مبروك خليل

تحييها اسرته ببلدته النفيدي بكوم حمادة مساء الاحد ٢ اغسطس ١٩٦٤

الذكرى الرابعة

المرحوم المهندس عبد العاطي شعراوي لا الايام ولا السنين تنسيني ذكراك الى ان القاك – والدتك

الذكرى السابعة لفقيد الشباب المرحوم

صلاح الدين حمد علي

تحييها اسرة الطبوجي م

هكذا من الأصل

٧ علماء من العراق فى مدينة انشاص الذرية..

★★ لولا أنني قابلتهم بنفسي.. ورأيتهم بعيني .. وعشت معهم : لما صدقت الذي يحدث في شهر ثورتنا وثورتهم !.

٧ من علماء العراق يعيشون في المدينة الذرية المصرية في انشاص داخل الفرن الذرى المصرى وفى معامل الجيولوجيا حيث يفصلون الخامات الذرية المصرية ويقومون بتنقيتها . وفى المصانع الذرية حيث يجرى تصنيع الاجهزة الذرية بالايدى والخبرة والخامات المصرية ..

د. احسان الراوى رئيس قسم الكيمياء بكلية صيدلة بغداد ورئيس الوفد و د. جاسم الحسيني رئيس قسم الطبيعة بعلوم بغداد و د. رحيم عبد مدرس الطبيعة بكلية التربية و د. مثنى كبة مدرس الكهرباء بكلية الهندسة و د. بدرى العانى مدرس النبات بعلوم بغداد و د . جورج يونان مدرس الكيمياء بعلوم بغداد والكيميائية نبيلة محمود عزت من مركز بحوث الطاقة الذرية ببغداد .

السبعة يعيشون منذ شهر ونصف داخل الفرن الذرى المصرى مع الدكتورين ابراهيم حمودة وعثمان المفتى يتابعون تجارب المصريين ، وطريقة تشغيل المفاعل وصيانته والوقاية من الاشعاعات الذرية مع الدكتور المصرى كمال عبد العزيز ..

وفى قسم الجيولوجيا الذرية مع د . الشاذلى محمد الشاذلى رئيس القسم ومعاونه د . عبد المنعم عبد الجواد والجيولوجى نصرى حمودة عاش العراقيون السبعة أياما مثمرة ، وهم يتابعون تحليل الخامات المصرية المحتوية على المواد الذرية ويعملون مع المصريين على اجهزة فصل اليورانيوم والثوريوم المونازيت وغيرها من الخامات الذرية ..

وأمر صلاح هدايت رئيس مؤسسة الطاقة الذرية بعمل برنامج تفصيلى للبعثة العراقية ليعمل بعض أفرادها فى الحقل الذرى الذى تستعمل فيه اشعاعات قنبلة الكوبالت لتحسين الانتاج النباتى ومضاعفة المحاصيل الزراعية ، والانتاج الحيوانى ، وفى مصنع انتاج المواد الذرية المصرية ، وفى ورش المؤسسة التى تصنع الاجهزة الذرية من الخامات المحلية واهمها القاطع النيوترونى .

ومن حسن حظ مجموعة العلماء العراقيين ان صيانة المفاعل الذرى المصرى التى تعمل مرة كل ٣ سنوات جاءت فى فترة زيارتهم ، فشاهدوا كل اجزائه الداخلية المعقدة ..

ان العراقيين السبعة هم اول مواة لعلماء الذرة العراقيين للاعداد للفرن الذرى العراقى الذى يجرى بناؤه الآن قرب بغداد وعلى ضفاف نهر دجلة ..

انها حقيقة اقرب واجمل من كل خيال.

صلاح جلال

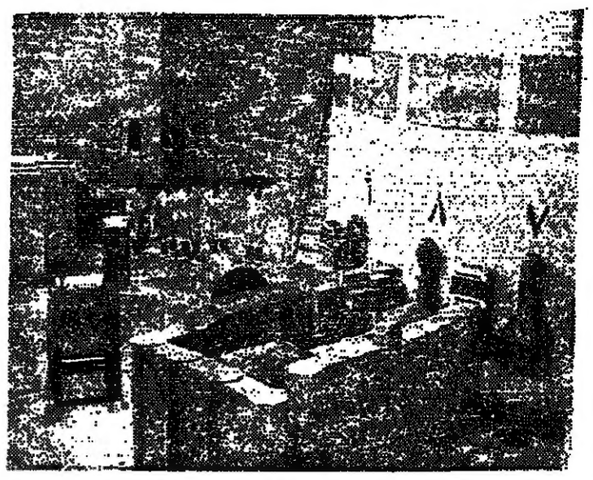

■ د. ابراهيم حمودة رئيس قسم طبيعة المفاعلات مع الدكاترة العراقيين بدرى العانى . رحيم عبد . جاسم الحسينى داخل مبنى الفرن الذرى .

■ فى قسم الجيولوجيا الذرية : د. احسان الراوى رئيس بعثة العلماء العراقيين مع الدكاترة يتابعون فصل الخامات الذرية من الرمال السوداء المصرية .

■ رئيس بعثة العراق د. احسان الراوى يطالع يقارن نتائج تحليل خامات اليورانيوم المصرية فى احدث واول جهاز لتحليل اشعة اكس يسجل النتائج على الورق .

■ فى احد ممرات مبنى الفرن الذرى فى انشاص ٣ من العلماء العراقيين مع د. ابراهيم حمودة فى طريقهم لاجراء تجربة ذرية .

■ ٣ من علماء الذرة العراقيين : جاسم الحسينى وبدرى العانى ورحيم عبد .. أمام احدى قنوات المفاعل المصرى يجرون احدى التجارب.

مع المرأة

من كل بلد .. خبر : يهمك

* من فرنسا : « نادى السيدات السمينات » الذى يضم ٥٠٠٠ عضو من جميع انحاء العالم يزيد وزن كل منهن عن ١٠٠ كيلو جرام : يشكو من قلة عدد اعضائه لذلك قرر مجلس ادارة النادى الذى يتخذ من باريس مقرا له أن يقيم هذا الصيف على جميع بلاجات فرنسا وايطاليا واليونان عروضا لمايوهات البحر ابتداء من المايوه البيكينى حتى مايوه جدتى ذو الارجل الطويلة التى تصل حتى الركبة !

الغرض من هذه المعارض لفت انظار السيدات السمينات من مختلف انحاء العالم وحثهن على الانضمام الى النادى اذ أن بلاجات اوروبا تشهد الاف السائحات فى اشهر الصيف !

شعار النادى : « ان المرأة السمينة لوحة فنية تجهل نفسها ! ! » وهن يبرهن على ذلك قائلات ان جميع السيدات اللاتى كان يرسمهن فنانو عصر النهضة كن من حزب اشجار الجميز !

* من الارجنتين : تكونت فى الارجنتين لجنة نسائية مهمتها محاربة رقصة التويست الصاخبة ! أصغر عضوة فى اللجنة عمرها ٤٥ سنة . هدف هذه اللجنة هو احياء رقصة التانجو الشاعرية الحالمة !

* من نيويورك : تزوج أمس جون هايتشيجر الامريكى وعمره ٦٢ سنة من الزوجة رقم ٤٩ ! يقول جون انه اذا لم يوافق فهذه الزيجة فسوف يجرب حظه مرة اخرى !

* من السويد : اخر صيحة فى السويد تتهافت عليها ربات البيوت عبارة عن بطاطين خفيفة ولكن دافئة . البطانية من الورق !

مصر كولا
أجمل تحية .. مصرية ١٠٠٪
شركة القاهرة لتعبئة الزجاجات (احدى شركات المؤسسة المصرية العامة للصناعات الغذائية)

... غير عنوان

وزير الداخلية يلغى الحكمدار والمأمور

★ اللواء يوسف حافظ مدير امن القاهرة : قرر امس رفع اللافتات القديمة التى كانت معلقة على مكاتب الحكمدار ووكلائه والتى كانت تحمل الرتب العسكرية التركية القديمة. رتبة الحكمدار اصبحت نائب مدير الامن. رتبة وكيل الحكمدار اصبحت مساعد مدير الامن. رتبة سكرتير عام المديرية اصبحت مساعد مدير الامن. رتبة مساعد حكمدار الفرقة اصبحت رئيس شرطة الفرقة (أ).(ج).(د).

كان عبد العظيم فهمى وزير الداخلية قد امر بتغيير هذه الاسماء التركية ويفكر الوزير الان فى تغيير كلمة « مأمور » ونائب « مأمور ».

هناك اتجاه الى كلمة « قائد شرطة » عابدين مثلا بدلا من مأمور عابدين.

ع. فهمى — س. حافظ

حاول أن تجرب !

★ اذا تناولت كل يوم كوبا من عصير الجزر الاصفر عليه بعض الملح مع ٦ فصوص من الثوم المدعوك سيصد نفسك عن التدخين !

الوصفة بدأوا يجربونها فى امريكا . النصيحة من دكتور !

لمحات من المانيا غ : من كمال الملاخ

■■ .. رغم الخضرة المنتشرة بلا حد.. خارج كل بيت .. وتلتف به سواء فى قلب غابة .. أو حدائق غناء .. فانهم يحرصون هنا.. على ادخال نباتات خضراء فى بعض اركان البيت .. وعلى نوافذ يضعون اصص الزهور ... وكان الوانها تتطلع بالتفاؤل والجمال .

وباختصار : .. تخلصوا هنا من مرض :« شجر مانيا » اى قص ونشر الاشجار ! انهم لم يحاولوا ان يقلدوا فكرة محافظة الجيزة عندما حاولت ذبح اشجار كورنيش نيل العجوزة . ثم لحقتها الصابة فى آخر لحظة فابقت عليها .. ولو أن ذات المحافظة انتهزت مناسبة زيارة خروشوف.. فاذا هى تبعث الرجال ليذبحوا شجرة وارفة الظلال جميلة منتشة بأوراقها الخضر .. فقطعوها فى منتصف الليل .. حتى لا يراهم احد وهم يقطعونها من وسط حديقة ميدان كوبرى الجلاء .. وكان السبب الذى عرف فيما بعد .. هو أن يظهر قوس النصر الذى اقامته — بطريقة مؤقتة — على الرصيف المقابل .. بوضوح ! .

وهكذا راحت الشجرة ذات السبعين عاما .. للابد ! .

لماذا لا نتعلم درسا رقيقا للمحافظة على جمال الطبيعة .

فامس اجتاحت عاصفة ممطرة جو البلد جودسبرج » .. وكان ان اطاحت بجذع شجرة .. وسط على الاقل ..٢ شجرة متكاثفة فى قلب حديقة عامة فى قلب القرية .. فما كان من بلديتها الا ان ارسلت مع الساعات الاولى للصباح بعدد من المختصين ومعهم عمود خشبى طويل .. ومن جديد غرسوا ذات الشجرة بعد ان اقاموها معتمدة على العمود المؤقت .. حتى تبقى ولا تزول ! .

. . . . . .

■■ .. ما زال هناك مجتمع للمرأة .. حتى فى قلب اوروبا . ولكنهن اغلب الامر يتزاورن فى الاماكن العامة : .. الكافيتريات . المطاعم . المنتديات والنوادى .. فى عزلة عن الرجال ولمدة تزيد عن ساعتين ! .. ثم الاختلاط من جديد مع آدم فى عجلة الحياة والعمل والمجتمع ومسئولية البيت .

. . . . . .

■■ .. القبعة : تتمسك بها بنات حواء فوق الستين . وتتردد فى استعمالها بنت الخمسين .. وتنفر منه من تحت الاربعين .. هكذا رأيت وشاهدت ! .. اما القبعة .. على رؤوس الرجال . فتكاد تختفى ..

. . . . . .

■■ اهتماما خاصا تفرده حدائق الحيوان هنا للدببة . انواعا وعددا .. فالدب هو رمز مدينة برلين . وهو شعارها الذى ترسمه على علمها البرتقالى . وسألت ! .وكان الجواب .. ما اكثر الدببة التى كانت تقطن غابات برلين من حول بحيراتها العشرين قبل ان تقام برلين التى يسكنها ٣ ١/٢ مليون نسمة وشقتها السياسة وشاء قدر هذه الحديقة القديمة ان تكون من نصيب الغرب !! .

الحيوانات فى حديقة برلين .لايحجزها عنك حديد القفاص .. مما تجعلها تضعف من شعور الاسر .. ولكنها تقطن كهوفا أو روابى صناعية يفصلها عنك قنوات من المياه .. تمنعها من الهرب فيما اذا قفزت اليك ! .

يقدمه

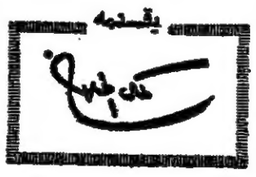

سكة حديد حلوان اغتصبت جزءا من وقف الشافعى

★ اكتشفت وزارة الاوقاف ان ٤ افدنة من وقف الامام الشافعى فى منطقة مصر القديمة قد اغتصبتها سكة حديد حلوان عند انشائها عام ١٨٨٩ !

اكتشفت ايضا اقتطاع جزء من الوقف عند توسيع الشارع الذى يوصل مصر القديمة مع اثر النبى .

الفستان الذى صادره بيت ازياء ((فرويد))

★ .. الحسرة تطل من عينى عاوضة الازياء الكندية ماملين بعد ان قررت لجنة خبراء الازياء فى بيت الازياء الفرنسى « فرويد » أن الفستان « ركيك التصميم يسىء الى بيت فرويد . اذ انه سيغضب بنات حواء عندما تكتشف بعضهن ان صدورهن لا تصلح فيه ! » . وكان قرار اللجنة : ان يحذف الفستان — الذهبى اللون — من كتالوج ازياء الشتاء القادم .

اما السيارة الليموزين التى تراها من وراء زجاج بيت الازياء : فهى سيارة الرئيس الفرنسى ديجول بعد ان استقلها من امام قصر الاليزيه الذى يواجه البيت فى طريقه الى حفل يوزع فيه ميداليات على ضباط الجيش .

اخبار الصباح

● اذا كنت واحدا من الـ ٨١٤ طالبا الذين اوفدتهم وزارة التعليم العالى الى مصانع المانيا غ. فقدم نفسك غدا الى المهندس محمد شمس الدين فى وزارة التعليم حتى تتسلم وظيفتك فورا.

وزارة التعليم العالى تبحث عن ٨١٤ طالبا بدأ وصولهم منذ منتصف هذا الشهر بعد ان امضوا ٣ سنوات فى مصانع المانيا غ. اصبحوا بعدها متخصصين فى الاعمال الميكانيكية والكهربائية وذلك بعد ان تخرجوا من مراكز التدريب التى دخلوها بعد حصولهم على الثانوية العامة.حيث امضوا سنة ثم ارسلتهم الوزارة الى المانيا.

● ازمة مقص كلوى حاد فاجأت الفريق يوسف حماد امس فى اثناء اجتماع مجلس المواني الذى رأسه المهندس عبد الوهاب البشرى وزير الحربية . اسعف فى بيته . طلب اليه الاطباء ان يبقى ١٤ يوما تحت العلاج .

● اسبوع الكتاب العربى سيخرج من القاهرة الى ١٢ عاصمة عربية . قرر د . حاتم ذلك .

● فرقة باليه الشانزليزيه الفرنسية التى رقصت فى القاهرة منذ ٨ سنوات تم التعاقد معها على تقديم موسما من منتصف ديسمبر فى القاهرة .

● بعد سنة من توقف التصوير فى فيلم « معبودة الجماهير » قصة مصطفى امين ، يستأنف عبد الحليم حافظ وشادية وفؤاد المهندس تصوير اللقطات الباقية من الفيلم اليوم فى استوديو نحاس ، ويستمر التصوير شهرا .

● اول مهرجان تقيمه الصين الشعبية فى القاهرة يبدأ فى ١٠ نوفمبر القادم.

● ٢٠٠٠ جنيه فاز بها مشروع المهندسين محمد سمير ربيع وصلاح عبد المنعم — جائزة اولى — فى المسابقة التى اقامتها ادارة الاشغال العسكرية فى القاهرة لاقامة فندق سياحى وعمارة سكنية فى ارض شبرد . فاز مشروع المهندس المعز لدين الله حسن خليل بالجائزة الثانية (١٠٠٠ ج.) فاز مشروع المهندسين د. مدحت عبد السلام وجلال حسنى ووفيق طلعت بالجائزة الثالثة (٥٠٠ج.) الجوائز وزعها امس اللواء المهندس نجيب عفيفى مدير الاشغال العسكرية . الفندق والعمارة ستبنيهما المؤسسة الاقتصادية للقوات المسلحة وتتكلف بنائهما ٣ ملايين جنيه ..

● ١٢ من الفنانين التشكيليين فى فيتنام الشمالية يقيمون معرضا فى القاهرة (لوحات + تماثيل) من ٢٠ نوفمبر القادم

يوسف حماد — ازمة مرضية

دين مارتن — ابن كانى

● دين مارتن + جون واين + ريتشارد بورتون + بيتر اوتول: سيمثلون معا فى هوليوود فيلما اسمه « ابناء كانى المجوزة ».

● دار الكتب ستجدد شبابها من اول الشهر ! سيجرى طلاء جدرانها التى لم يلمسها احد منذ ان اقيمت !

● نجحت تجارب زراعة حب العزيز فى الصحراء الغربية . المهندس الزراعى احمد هجرس مدير زراعة مطروح قدم تقريرا عن نجاح زراعة هذا النبات الذى سنستخرج منه النشا .

● حصل احد التجار البريطانيين على ذيل لاحد الصواريخ فى مزاد علنى اقيم فى وزارة الدفاع فى لندن فقد قام احد التجار بشراء ٣ صناديق ضخمة فارغة لحساب احد اصدقائه من رجال الاعمال لقاء مبلغ ١٠ جنيهات . وحين تمت الصفقة اكتشف رجل الاعمال ان احد هذه الصناديق كان يضم ذيلا لصاروخ بريطانى فاتصل بوزارة الدفاع التى طلبت منه اعادة الذيل . وقال رجل الاعمال ان المسئولين فى وزارة الدفاع شكروه فحسب ولم يعطوه ايضا باستلام الذيل !

● « سيلفيا » فيلم مثل بطولته كارول بيكر . يبدأ تصويره اليوم فى هوليوود.

● « كان ياما كان » : ثانى مسرحية يخرجها عباس يونس بعد مسرحية «عنتر وانجة» . سيقدمها المسرح الحديث من ١٢ اغسطس . المسرحية تأليف ابراهيم مصباح.

● ١/٢ مليون امريكى زاروا ايطاليا فى النصف الاول من عام ٦٤ . انفقوا ١٢٥ مليون دولار .

● « فنانو بلاد النيل » كتاب اصدره فى موسكو امس الناقد السوفيتى اناتولى بوجدانوف عن الفنون الجميلة فى مصر وفنانيها . ويقول بوجدانوف فى كتابه ، ان الواقعية هى الاتجاه الاساسى فى الفن المصرى فى ج.ع.م .

اذاعة وتليفزيون

٢٤ الف جنيه فى طريقها الى المؤلفين والملحنين

* محمود لطفى المحامى الذى سافر منذ ١٠ ايام الى باريس انتهى امس من حل مشاكل المؤلفين والملحنين المصريين مع جمعية باريس . استطاع الحصول على ٢٤ الف ج. استرلينى هى عبارة عن حقوقهم من ابريل الى يوليو ١٩٦٤. اتفق مع الجمعية ايضا على ان تساعد الجمعية المصرية فى تحصيل ٧٥ الف من بريطانيا كانت قد امتنعت عن سدادها منذ سنة ٦٠ .

* الدخول فى مفاوضات مع امريكا التى لم تدفع مليما واحدا منذ عام ٤٦ وعلى حق اداء عالمى قدره ١٠٠ الف ج.

* الموافقة على دخول الجمعية العربية عضوا فى اتحاد المؤلفين الدولى .

وراء الشاشة والميكروفون :

* عاد الممثل الاذاعى المصرى محمد ماهر فهيم من ليبيا بعد ان امضى ٦ شهور اخرج خلالها فى اذاعة ليبيا ١٠ مسرحيات هى عطيل ومجنون ودون جوان وتاجر البندقية والعباسة والاب وبيت الدمية والحاكم بامر وسليمان الحكيم وأياس .

* يقدم برنامج « لقاء كل يوم » شمس فرانوه . ٧ مساء اليوم من القناة (٥) ... من طوابع بريد تحكى قصة الثورة. وطوابع عالمية من مختلف دول العالم سيتحدث عصام الدين سيد على رئيس نادى هواة الطوابع وفايدة ناصر هواية الطوابع فى ٢٠ دقيقة.

روايات عالمية
تقدم
البعوض
تأليف : وليم فولكنر
تعريب : دكتور جمال الدين الرمادى
الثمن ٣٠ مليما
مع الباعة ومكتبات الدار القومية للطباعة والنشر وكلاء الاتى
نيويورك - لندن - الجزائر - بغداد - بيروت : (شارع جان دارك ملك أدب فورى) طرابلس : (شارع التل تجاه الاطفائية ملك الفندق) - الخرطوم : (شارع الجمهورية ... الجامع المصرى) - الاسكندرية : (٤٩ شارع سعد زغلول) - القاهرة : (٣٦ شارع شريف) - الجيزة : (١ ميدان الجيزة) .
الدار القومية للطباعة والنشر

الثقافة والارشاد القومى
هيئة الاذاعة والمسرح والموسيقى
على مسرح الجمهورية
(الكيف الهواء)
وفد الباليه الاوبرا الاجنبية
بناء على طلب الجمهور
مهرجان الرقص العالمى
١٦ لوحة راقصة من الشرق والغرب
بمشاركة الفرقة الاسبانية ... بيتا ايبارز
مع فرقة الرقص الشرقى ناهد صبرى
بمصاحبة اوركسترا التليفزيون السيمفونى برئاسة احمد عبيد
وفى افتتاح اللوحة الكبرى الكرنفال
اسعار الدخول ٣٥ - ٢٥ - ١٥ قرشا
شباك التذاكر مفتوح طول اليوم ت ١٩٩٥٦

شركة مصر للتجارة الخارجية
القاهرة
١ شارع قصر النيل (عمارة النصر)
OR WO FILM
OR WO
VEB FILMFABRIK WOLFEN
جمهورية المانيا الديمقراطية
اوريفيلم فولفن